

COMPOSIÇÕES								
4.4.1	Código Banco	Descrição	Tipo	Und	Quant.	Valor Unit	Total	
Composição	C3447 SEINFRA	LIMPEZA DE PISO EM ÁREA URBANIZADA	LIMPEZA FINAL	m ²	1,0000000	1,16	1,16	
Insumo	I2543 SEINFRA	SERVENTE	Mão de Obra	H	0,0750000	15,55	1,16	
			MO sem LS =>	1,16	LS =>	0,00	MO com LS =>	1,16
					Quant. =>	1.289,9600000	Preço Total =>	1.496,35
4.5 RUA SDO-02							479,33	
4.5.1	Código Banco	Descrição	Tipo	Und	Quant.	Valor Unit	Total	
Composição	C3447 SEINFRA	LIMPEZA DE PISO EM ÁREA URBANIZADA	LIMPEZA FINAL	m ²	1,0000000	1,16	1,16	
Insumo	I2543 SEINFRA	SERVENTE	Mão de Obra	H	0,0750000	15,55	1,16	
			MO sem LS =>	1,16	LS =>	0,00	MO com LS =>	1,16
					Quant. =>	413,2200000	Preço Total =>	479,33
4.6 RUA SDO-03							348,69	
4.6.1	Código Banco	Descrição	Tipo	Und	Quant.	Valor Unit	Total	
Composição	C3447 SEINFRA	LIMPEZA DE PISO EM ÁREA URBANIZADA	LIMPEZA FINAL	m ²	1,0000000	1,16	1,16	
Insumo	I2543 SEINFRA	SERVENTE	Mão de Obra	H	0,0750000	15,55	1,16	
			MO sem LS =>	1,16	LS =>	0,00	MO com LS =>	1,16
					Quant. =>	300,6000000	Preço Total =>	348,69
4.7 RUA SDO-04							1.500,65	
4.7.1	Código Banco	Descrição	Tipo	Und	Quant.	Valor Unit	Total	
Composição	C3447 SEINFRA	LIMPEZA DE PISO EM ÁREA URBANIZADA	LIMPEZA FINAL	m ²	1,0000000	1,16	1,16	

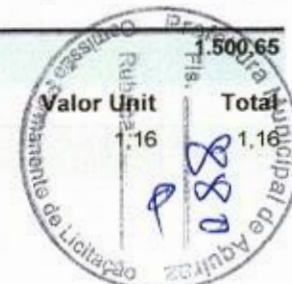



Obra
SERVIÇO DE PAVIMENTAÇÃO EM PEDRA TOSCA EM DIVERSAS RUAS DA
LOCALIDADE PICÃO - ETAPA 1 - AQUIRAZ - CE

Bancos
SINAPI - 08/2023 - Ceará
SEINFRA - 027.1 - Ceará

B.D.I.
30,07%

Encargos Sociais
Desonerado: embutido nos
preços unitário dos
insumos de mão de obra,
de acordo com as bases.

COMPOSIÇÕES								
Insumo	I2543 SEINFRA	SERVENTE	Mão de Obra	H	0,0750000	15,55	1,16	
			MO sem LS =>	1,16	LS =>	0,00	MO com LS =>	1,16
					Quant. =>	1.293,6700000	Preço Total =>	1.500,65
5	ADMINISTRAÇÃO DA OBRA						21.803,42	
5.1	Código Banco	Descrição	Tipo	Und	Quant.	Valor Unit	Total	
Composição	P0277 Próprio	ADMINISTRAÇÃO DA OBRA - 2 MESES	SERP - SERVIÇOS PRELIMINARES	%	1,0000000	21.803,42	21.803,42	
Insumo	00040818 SINAPI	ENCARREGADO GERAL DE OBRAS (MENSALISTA)	Mão de Obra	MES	2,0000000	3.455,45	6.910,90	
Insumo	00040811 SINAPI	ENGENHEIRO CIVIL DE OBRA JUNIOR (MENSALISTA)	Mão de Obra	MES	0,9000000	16.547,25	14.892,52	
			MO sem LS =>	21.803,42	LS =>	0,00	MO com LS =>	21.803,42
					Quant. =>	1,0000000	Preço Total =>	21.803,42

Daniel Monteiro Xavier de Lima
Engenheiro Civil - CREA-CE Nº 348762
CPF: 012.832.386930

COMPOSIÇÃO DA TAXA DE BENEFÍCIOS E DESPESAS INDIRETAS (BDI)

Grupo A		Despesas Indiretas		
G + S	Seguro + Garantia	0,50%	%	Do custo direto da obra
R	Risco	0,70%	%	Do custo direto da obra
AC	Administração central	4,20%	%	Do custo direto da obra
Total do Grupo A		5,40%		

Grupo B		Bonificação		
DF	Despesas financeiras	1,15%	%	Do custo direto da obra
Total do Grupo B		1,15%		

Grupo C		Bonificação		
L	Lucro	8,40%	%	Do custo direto da obra
Total do Grupo C		8,40%		

Grupo D		Impostos		
I	Impostos (PIS, Cofins, ISS, CPRB)	11,15%	%	Do custo direto da obra
	PIS	0,65%	%	
	Cofins	3,0%	%	Do custo direto da obra
	ISSQN	3,0%	%	Do custo direto da obra
	CPRB	4,5%	%	

B.D.I. 30,07%

$$BDI = \frac{(1+AC+S+R+G)(1+DF)(1+L) - 1}{(1-I)}$$

OBS: BDI CALCULADO DE ACORDO COM AS RECOMENDAÇÕES DO TRIBUNAL DE CONTAS DA UNIÃO
 FONTE: - Acórdão Nº 2622/2013-P.

OBS: TODAS AS DESPESAS DO ENCARREGADO DE OBRA E DO ENGENHEIRO RESPONSÁVEL, DEVEM ESTAR INCLUSAS NO BDI.

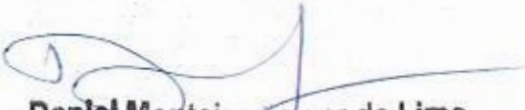
Daniel Monteiro de Lima
 Engenheiro Civil - CREA DE Nº 346762
 CPF: 017.733.161-30

ENCARGOS SOCIAIS - HORISTAS E MENSALISTAS - TABELA SEINFRA 027.1 (DESONERADA) E 027					
CÓDIGO	DESCRIÇÃO	TABELA 027.1		TABELA 027	
		HORISTAS %	MENSALISTAS %	HORISTAS %	MENSALISTAS %
A	ENCARGOS SOCIAIS BÁSICOS	16,80	16,80	36,80	36,80
A1	INSS	0,00	0,00	20,00	20,00
A2	SESI	1,50	1,50	1,50	1,50
A3	SENAI	1,00	1,00	1,00	1,00
A4	INCRA	0,20	0,20	0,20	0,20
A5	SEBRAE	0,60	0,60	0,60	0,60
A6	SALÁRIO EDUCAÇÃO	2,50	2,50	2,50	2,50
A7	SEGURO DE ACIDENTES	3,00	3,00	3,00	3,00
A8	FGTS	8,00	8,00	8,00	8,00
B	ENCARGOS SOCIAIS C/ INCIDÊNCIA DE	44,41	16,46	44,41	16,46
B1	DESCANSO SEMANAL REMUNERADO	17,84	0,00	17,84	0,00
B2	FERIADOS	3,71	0,00	3,71	0,00
B3	AUXILIO ENFERMIDADE	0,87	0,67	0,87	0,67
B4	13º SALÁRIO	10,80	8,33	10,80	8,33
B5	LICENÇA PATERNIDADE	0,07	0,06	0,07	0,06
B6	FALTAS JUSTIFICADAS	0,72	0,56	0,72	0,56
B7	DIAS DE CHUVAS	1,55	0,00	1,55	0,00
B8	AUXÍLIO ACIDENTE DE TRABALHO	0,11	0,08	0,11	0,08
B9	FÉRIAS GOZADAS	8,71	6,73	8,71	6,73
B10	SALARIO MATERNIDADE	0,03	0,03	0,03	0,03
C	ENCARGOS SOCIAIS S/ INCIDÊNCIA DE A	14,73	11,38	14,73	11,38
C1	AVISO PRÉVIO INDENIZADO	5,40	4,17	5,40	4,17
C2	AVISO PRÉVIO TRABALHADO	0,13	0,10	0,13	0,10
C3	FÉRIAS INDENIZADAS	4,85	3,75	4,85	3,75
C4	DEPOSITO DE RECISÃO S/ JUSTA CAUS	3,90	3,01	3,90	3,01
C5	INDENIZAÇÃO ADICIONAL	0,45	0,35	0,45	0,35
D	REINCIDÊNCIAS DE UM GRUPO SOBRE	7,91	3,12	16,82	6,43
D1	REINCIDÊNCIA DE GRUPO A SOBRE GR	7,46	2,77	16,34	6,06
D2	REINCIDÊNCIA DE GRUPO A SOBRE AV	0,45	0,35	0,48	0,37
TOTAL (A+B+C+D)		83,85	47,76	112,76	71,07

Daniel Monteiro Xavier de Lima
 Engenheiro Civil - CREA-CE Nº 346762

ENCARGOS SOCIAIS SOBRE A MÃO DE OBRA					
CÓDIGO	DESCRIÇÃO	COM DESONERAÇÃO		SEM DESONERAÇÃO	
		HORISTA %	MENSALISTA %	HORISTA %	MENSALISTA %
GRUPO A					
A1	INSS	0,00%	0,00%	20,00%	20,00%
A2	SESI	1,50%	1,50%	1,50%	1,50%
A3	SENAI	1,00%	1,00%	1,00%	1,00%
A4	INCRA	0,20%	0,20%	0,20%	0,20%
A5	SEBRAE	0,60%	0,60%	0,60%	0,60%
A6	Salário Educação	2,50%	2,50%	2,50%	2,50%
A7	Seguro Contra Acidentes de Trabalho	3,00%	3,00%	3,00%	3,00%
A8	FGTS	8,00%	8,00%	8,00%	8,00%
A9	SECONCI	0,00%	0,00%	0,00%	0,00%
A	Total	16,80%	16,80%	36,80%	36,80%
GRUPO B					
B1	Repouso Semanal Remunerado	17,85%	Não incide	17,85%	Não incide
B2	Feriados	3,71%	Não incide	3,71%	Não incide
B3	Auxílio - Enfermidade	0,87%	0,66%	0,87%	0,66%
B4	13º Salário	10,98%	8,33%	10,98%	8,33%
B5	Licença Paternidade	0,07%	0,05%	0,07%	0,05%
B6	Faltas Justificadas	0,73%	0,56%	0,73%	0,56%
B7	Dias de Chuvas	1,58%	Não incide	1,58%	Não incide
B8	Auxílio Acidente de Trabalho	0,11%	0,08%	0,11%	0,08%
B9	Férias Gozadas	11,63%	8,83%	11,63%	8,83%
B10	Salário Maternidade	0,04%	0,03%	0,04%	0,03%
B	Total	47,57%	18,54%	47,57%	18,54%
GRUPO C					
C1	Aviso Prévio Indenizado	5,49%	4,17%	5,49%	4,17%
C2	Aviso Prévio Trabalhado	0,13%	0,10%	0,13%	0,10%
C3	Férias Indenizadas	2,43%	1,84%	2,43%	1,84%
C4	Depósito Rescisão Sem Justa Causa	3,02%	2,29%	3,02%	2,29%
C5	Indenização Adicional	0,46%	0,35%	0,46%	0,35%
C	Total	11,53%	8,75%	11,53%	8,75%
GRUPO D					
D1	Reincidência de Grupo A sobre Grupo B	7,99%	3,11%	17,51%	6,82%
D2	Reincidência de Grupo A sobre Aviso Prévio Trabalhado e Reincidência do FGTS sobre Aviso Prévio Indenizado	0,46%	0,35%	0,49%	0,37%
D	Total	8,45%	3,46%	18,00%	7,19%
TOTAL(A+B+C+D)		84,35%	47,55%	113,90%	71,28%



Daniel Monteiro Xavier de Lima
 Engenheiro Civil - CREA Nº 346702
 CPF: 012.032.000-30

Obra
SERVIÇO DE PAVIMENTAÇÃO EM PEDRA TOSCA EM DIVERSAS RUAS
DA LOCALIDADE PICÃO ETAPA 1 - AQUIRAZ - CE

Bancos
SINAPI - 07/2023 - Ceará
SEINFRA - 027.1 - Ceará

B.D.I.
30,07%

Encargos Sociais
Desonerado e embutido nos preços
unitário dos materiais de acordo
com as bases



Rubrica: _____

PEÇAS GRÁFICAS



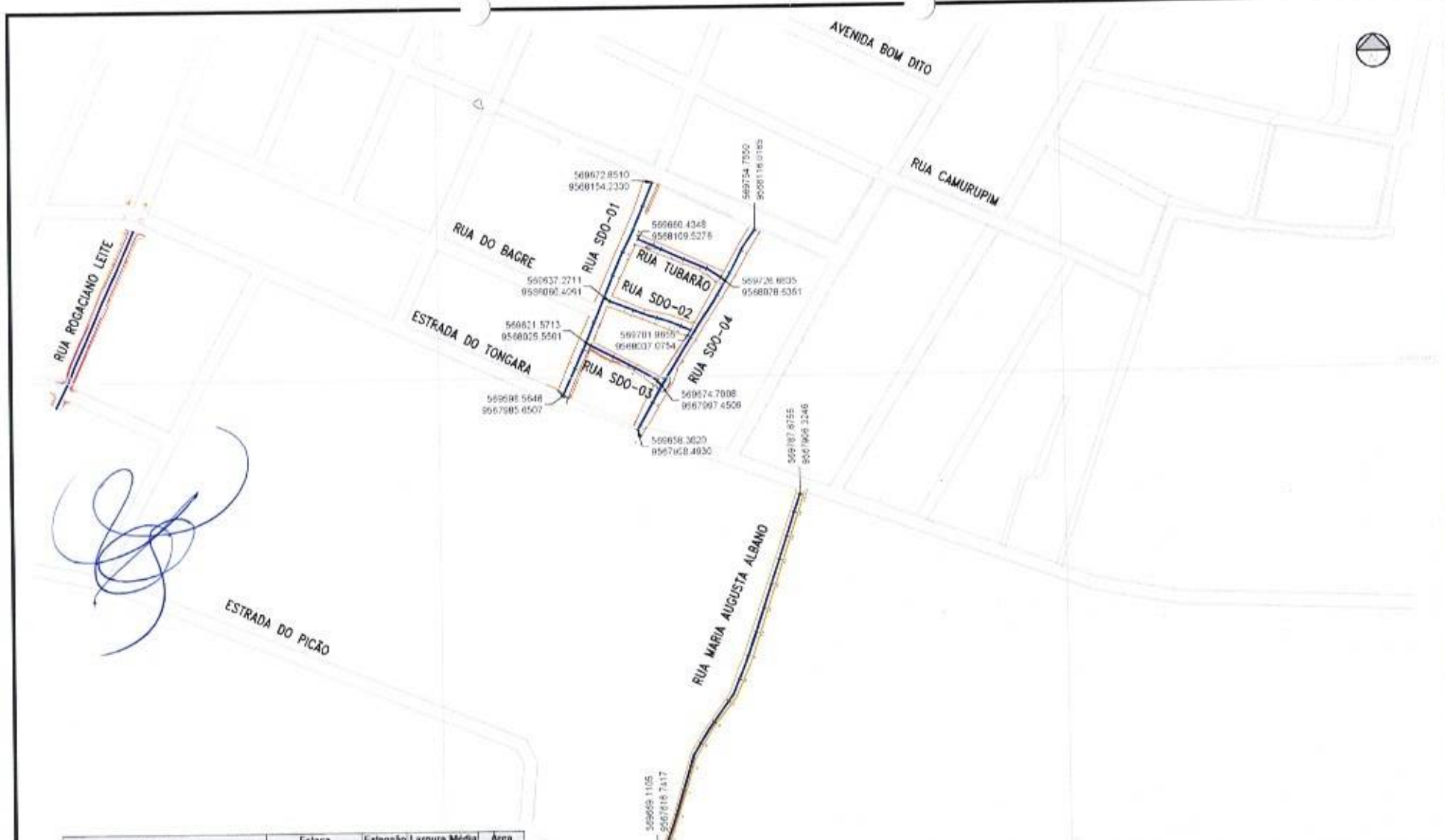

[Handwritten signature]

[Handwritten signature]

Logradouro	Escala		Extensão (m)	Largura Média (m)	Área (m ²)
	Inicial	Final			
PICÃO - 1ª Etapa					
01) RUA TUBARÃO	0	3 + 13,20	73,24	6,00	439,44
02) RUA ROGACIANO LEITE (TRECHO)	0	7 + 13,70	153,70	7,00	1.075,90
03) RUA MARIA AUGUSTA ALBANO	0	15 + 14,79	314,79	6,00	1.888,74
04) RUA SDO-01	0	9 + 4,28	184,28	7,00	1.289,96
05) RUA SDO-02	0	3 + 9,87	68,67	6,00	413,22
06) RUA SDO-03	0	3 + 0,12	60,12	5,00	300,60
07) RUA SDO-04	0	9 + 4,81	184,81	7,00	1.293,67
Total:					8.701,53

PROJETO	AVENIDA BOM DITO
CLIENTE	SECRETARIA DE INFRAESTRUTURA AQUARAZ - CE
PROJETO	AVENIDA BOM DITO
CLIENTE	SECRETARIA DE INFRAESTRUTURA AQUARAZ - CE

TÍTULO			
PROJETO DE PAVIMENTAÇÃO EM PEDRA TOSCA SEM REJUNTAMENTO			
	CONTEÚDO	PROJETO GEOMÉTRICO	
	DESENHO	PICÃO / AQUARAZ / CE	
		PLANTA Nº 01	
ETAPA	PROJETO BÁSICO	ESCALA	H=1/1000
DATA	SET/2023		V=1/100
REVISÃO	01	CODIGO	PICAO1E-PS-R01-01

[Circular stamp: Prefeitura Municipal de Aquaraz - CE]

[Handwritten signature]

ÚNICA

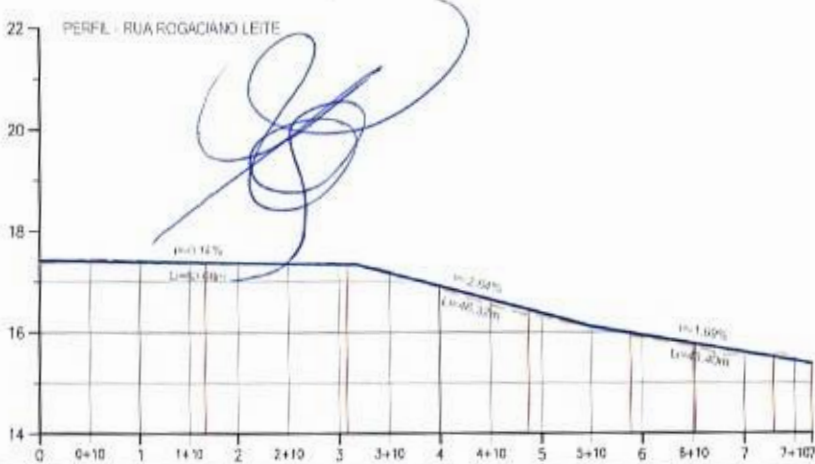
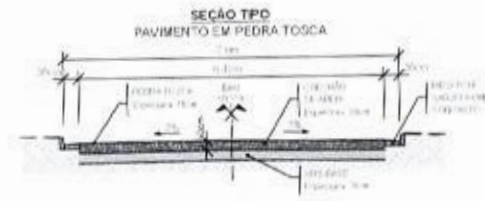

TERRENO NATURAL	1	2	3	4	5	6	7								
COTA	17,46	17,43	17,40	17,38	17,36	17,37	17,21	16,86	16,55	16,31	16,12	15,89	15,72	15,56	15,47

[Handwritten signature]

- NOTAS:
- 1) A NECESSIDADE DE RASAGEM E LIMPEZA DO TERRENO PRELIMINAR A EXECUÇÃO DA PAVIMENTAÇÃO DEVE SER ATENDIDA EM CAMPO;
 - 2) O PAVIMENTO DEVERÁ SER COMEÇADO PARA DAQUÍLA DE SUA ESTABILIDADE FINAL CONFORME ESPECIFICADO EM MEMORIAL DESCRITIVO;
 - 3) DEVEM SER USADAS PEDRAS DE PRIMEIRA QUALIDADE NA COMPOSIÇÃO DO PAVIMENTO CONFORME ESPECIFICADO EM MEMORIAL DESCRITIVO;

PROJETO	PROJETO BÁSICO	ETAPA	PROJETO BÁSICO	DATA	SET/2023	REVISÃO	01
PROJETO	PROJETO BÁSICO	ETAPA	PROJETO BÁSICO	DATA	SET/2023	REVISÃO	01

TÍTULO PROJETO DE PAVIMENTAÇÃO EM PEDRA TOSCA SEM REJUNTAMENTO

CONTEÚDO PROJETO GEOMÉTRICO
RUA ROGACIANO LEITE (TREMURICÃO)
PICAÇÃO / AQUIRAZ / CE

DESENHO PLANTA E PERFIL

ETAPA PROJETO BÁSICO

DATA SET/2023

REVISÃO 01

ESCALA H=1:1000 V=1:100

PRANCHA 002/007

SECRETARIA DE INFRAESTRUTURA AQUIRAZ - CE





SEÇÃO TIPO
PAVIMENTO EM PEDRA TOSCA

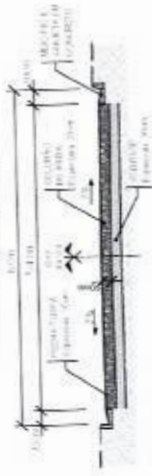

Nº	PROJEÇÃO	DATA	PROJEÇÃO	DATA	PROJEÇÃO	DATA	PROJEÇÃO	DATA	PROJEÇÃO	DATA	PROJEÇÃO	DATA	PROJEÇÃO	DATA	PROJEÇÃO	DATA
01																
02																
03																
04																
05																
06																
07																
08																
09																
10																
11																
12																
13																
14																
15																
16																
17																
18																
19																
20																
21																
22																
23																
24																
25																
26																
27																
28																
29																
30																
31																
32																
33																
34																
35																
36																
37																
38																
39																
40																
41																
42																
43																
44																
45																
46																
47																
48																
49																
50																
51																
52																
53																
54																
55																
56																
57																
58																
59																
60																
61																
62																
63																
64																
65																
66																
67																
68																
69																
70																
71																
72																
73																
74																
75																
76																
77																
78																
79																
80																
81																
82																
83																
84																
85																
86																
87																
88																
89																
90																
91																
92																
93																
94																
95																
96																
97																
98																
99																
100																

Prefeitura Municipal de Aquiraz
 Rubrica: 887
 Título: PROJETO DE PAVIMENTAÇÃO EM PEDRA TOSCA SEM PAVIMENTO
 Conteúdo: PROJETO METRICO
 Rua Maria Augusta Albano
 Píçote, Aquiraz, CE
 Designo: PLANTA E PERFIL
 Escala: 1:1.000
 V: 1.100
 Etapa: PROJETO BÁSICO
 Data: SET/2023
 Projeto: 101000
 Código: 01
 Píçote: PS-R01-PAV-003
 Rubrica: 003/007

SEINFRA
 SECRETARIA DE INFRAESTRUTURA AQUIRAZ - CE
 Inscrição de Pessoa Física: 016.238.050/0001-27
 Inscrição de Pessoa Jurídica: 06.961.138/0001-12
 Inscrição de Produto: 016.238.050/0001-27
 Inscrição de Serviço: 06.961.138/0001-12

1) A MEMORIAL DE INFORMAÇÕES E LAYOUT DO TERMO DE REFERÊNCIA A EXECUÇÃO DA OBRA DEVERÁ SER ENTREGUE EM DUPLA;
 2) O NÚMERO DEVERÁ SER COLOCADO NA CAPA DE SUA CARTILHA DE SUA ENTIDADE FINAL, CONFORME ESPECIFICADO EM MEMORIAL DESCRITIVO;
 3) DEVERÁ SER USUADO PREGÃO DE PREÇOS COMUMES, NA COMPOSIÇÃO DO TERMO DE REFERÊNCIA, DESCRITO EM MEMORIAL DESCRITIVO.

Handwritten signature in blue ink.

Handwritten signature in blue ink.





[Handwritten signature]

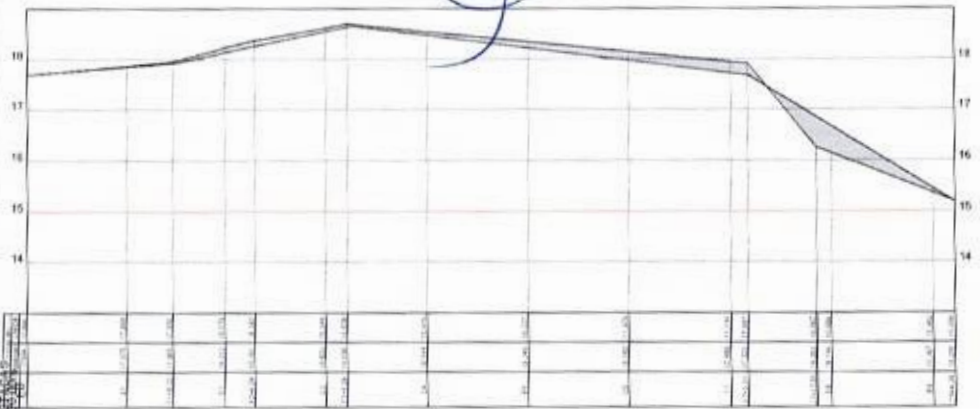

- NOTAS
- 1) A NECESSIDADE DE REPARAR E UNIFICAR O TERRENO PREVIAM A EXECUÇÃO DA PAVIMENTAÇÃO DEVE SER APROVADA EM CAMPO.
 - 2) O PAVIMENTO DEVERÁ SER COMEÇADO POR UM LADO DE SUA EXTENSÃO E SER CONCLUÍDO CONFORME ESPECIFICAÇÃO EM MEMORIA DESCRITIVA.
 - 3) SEM SEMPRE USAR PEDRA DE PRIMEIRA QUALIDADE NA COMPOSIÇÃO DO PAVIMENTO CONFORME ESPECIFICAÇÃO EM MEMORIA DESCRITIVA.

[Handwritten signature]



TÍTULO				PROJETO DE PAVIMENTAÇÃO EM PEDRA TOSCA SEM REJUNTAMENTO			
 AQUIRAZ CIDADÃO DA ÁGUA VERDE		CONTEÚDO		PROJETO GEOMÉTRICO RUA 500-01 PICÃO / AQUIRAZ / CE		Rubrica FLS.	
SEINFRA SECRETARIA DE INFRAESTRUTURA AQUIRAZ - CE		DESENHO		PLANTA E PERFIL		Rubrica FLS.	
ETAPA		PROJETO BÁSICO		ESCALA		FOLHA	
DATA		SET/2023		Het 100		7x1.100	
REVISÃO		01		CÓDIGO		PICA01E-FB-R01-PAV-004 004/007	



[Handwritten signature]

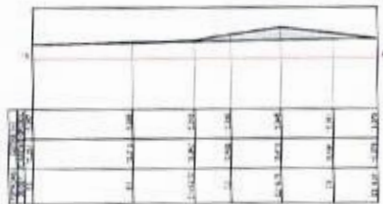

NOTAS:

- 1) A NECESSIDADE DE RAPOSEAR E LIMPEZA DO TERRENO PRELIMINAR A DECISÃO DA PAVIMENTAÇÃO DEVE SER ANTECIPIADA EM CAMPO;
- 2) O PAVIMENTO DEVERÁ SER COMEÇADO PARA GARANTIA DE SUA ESTABILIDADE FINAL CONFORME ESPECIFICADO EM MEMORIAL DESCRITIVO;
- 3) DEVEM SER USADAS PEDRAS DE PRIMEIRA QUALIDADE NA COMPOSIÇÃO DO PAVIMENTO CONFORME ESPECIFICADO EM MEMORIAL DESCRITIVO;

[Handwritten signature]



TÍTULO		PROJETO DE PAVIMENTAÇÃO EM PEDRA TOSCA SEM REJUNTAMENTO		PRANCA	
 PREFEITURA DE AQUIRAZ <small>CIDADE DO CARIÓTIPO</small>	CONTEÚDO	PROJETO GEOMÉTRICO RUA SDO-02 PICÃO / AQUIRAZ - CE		005/007	
	DESENHO	PLANTA E PERFIL			
ETAPA	PROJETO BÁSICO	ESCALA	H=1:1000	V=1:100	
DATA	SET/2023				
REVISÃO	01	CODIGO	PICA01E-P9-R01-PAV-005		

PROJETO	SEINFRA	PROJETO	SEINFRA	PROJETO	SEINFRA	PROJETO	SEINFRA
PROJETO	SEINFRA	PROJETO	SEINFRA	PROJETO	SEINFRA	PROJETO	SEINFRA
PROJETO	SEINFRA	PROJETO	SEINFRA	PROJETO	SEINFRA	PROJETO	SEINFRA
PROJETO	SEINFRA	PROJETO	SEINFRA	PROJETO	SEINFRA	PROJETO	SEINFRA



[Handwritten signature]

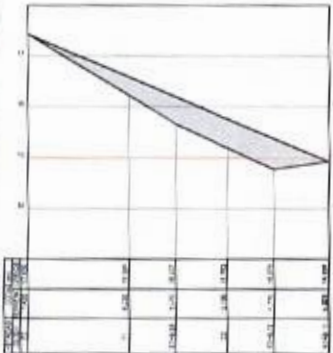

[Handwritten signature]



Comissão de Fiscalização
Rubrica
Fis.
006/007
Prefeitura Municipal de Aquiraz

NOTAS:

- 1) A NECESSIDADE DE RASAGEM E LIMPEZA DO TERRENO PRELIMINAR A EXECUÇÃO DA PAVIMENTAÇÃO DEVE SER APROVADA EM CAMPO;
- 2) O PAVIMENTO DEVERÁ SER COMPACTADO PARA GARANTIA DE SUA ESTABILIDADE FINAL, CONFORME ESPECIFICADO EM MEMORIAL DESCRITIVO;
- 3) DEVEM SER USADAS PEDRAS DE PRIMEIRA QUALIDADE NA COMPOSIÇÃO DO PAVIMENTO CONFORME ESPECIFICADO EM MEMORIAL DESCRITIVO;

TÍTULO		PROJETO DE PAVIMENTAÇÃO EM PEDRA TOSCA SEM REJUNTAMENTO	
 AQUIRAZ CIDADE DO SOL E DO SORRISO	CONTEÚDO	PROJETO GEOMÉTRICO RUA SDO-03 PICAÇÃO / AQUIRAZ / CE	
	DESENHO	PLANTA E PERFIL	
SEINFRA SECRETARIA DE INFRAESTRUTURA AQUIRAZ - CE	ETAPA	PROJETO BÁSICO	ESCALA
	DATA	SET/2023	H=1/500
REVISÃO	CÓDIGO	PICA01E-PB-R01-PAV-005	
01			

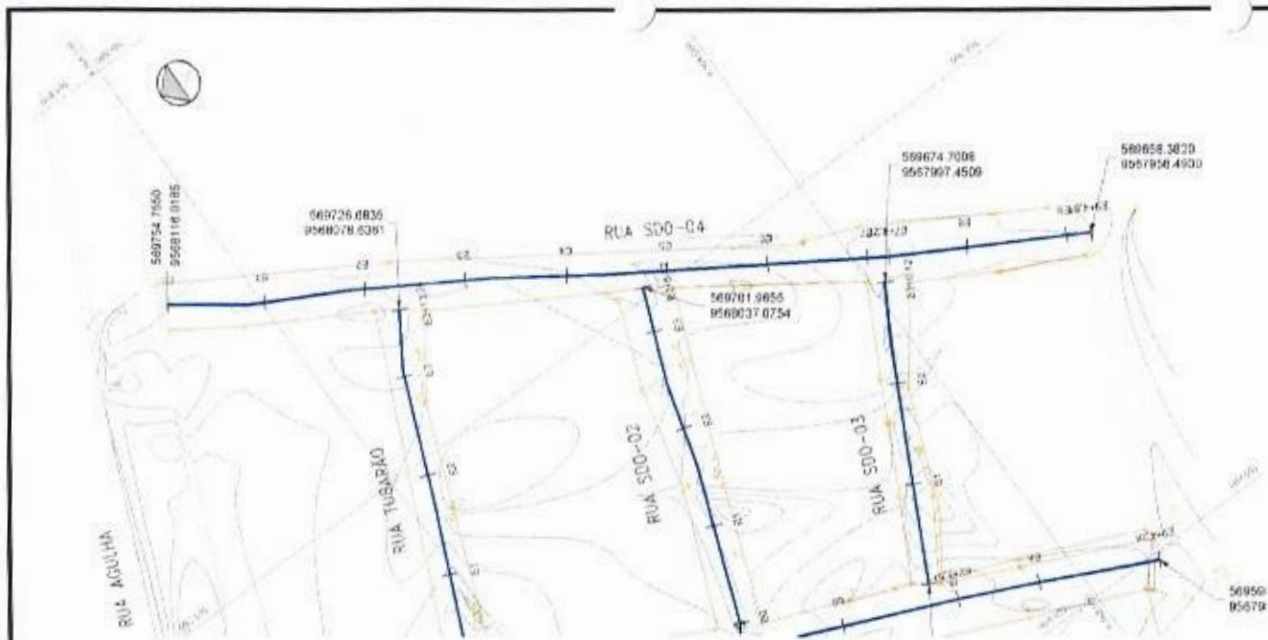

- NOTAS
- 1) A NECESSIDADE DE TRABALHAR O TERRENO PREVIAMENTE A ESCOPO DA PAVIMENTAÇÃO DEVE SER ATENDIDA EM CAMPUS.
 - 2) O PAVIMENTO DEVE SER COMPLETO PARA TODA A LARGURA DA VIA ESTABELECIDO COMO CONTINUA, EXECUCÃO EM ÚNICA DESCRIÇÃO.
 - 3) SEMPRE SÃO USADAS PEDRAS DE TAMBÉM QUALIDADE NA COMPOSIÇÃO DO PAVIMENTO CONTRA, EXECUCÃO EM ÚNICA DESCRIÇÃO.

ET	PROJETO	ENTRADA	SAÍDA	APPROVAÇÃO	CODIGO	DATA	PROJETO
01	PROJETO						

TITULO		PROJETO DE PAVIMENTAÇÃO EM PEDRA TOSCA SEM REJUNTAMENTO	
 PREFEITURA MUNICIPAL DE AQUIRAZ GOVERNO DO PIAUÍ	CONTEUDO	PROJETO GEOMETRICO RUA SDO-04 PICÃO / AQUIRAZ	
	DESENHO	PLANTA E PERFIL	
SEINFRA SECRETARIA DE INFRAESTRUTURA AQUIRAZ - CE	ETAPA	PROJETO BÁSICO	ESCALA
	DATA	SET/2023	1:1000 V=1:100
REVISÃO	01	CODIGO	PICAO1E-PB-R01-PAV-007
			007/007



PREFEITURA MUNICIPAL DE AQUIRAZ – CE

**PROJETO DE PAVIMENTAÇÃO EM DIVERSAS RUAS
NA LOCALIDADE PICÃO – ETAPA 2**



SETEMBRO / 2023



ESPECIFICAÇÕES SINTÉTICAS DE MATERIAIS E SERVIÇOS A SEREM EXECUTADOS NA OBRA DE PAVIMENTAÇÃO EM PEDRA TOSCA DE DIVERSAS RUAS NA LOCALIDADE PICÃO ETAPA 2 – AQUIRAZ/CE

ENCARGOS

- Os encargos do construtor são aqueles estipulados no caderno de encargos da SEINFRA/SINAPI, o qual o empreiteiro declara conhecer.
- A empreiteira se obriga a saber das responsabilidades legais e vigentes e prestar assistência técnica-administrativa e financeira necessária, a fim de imprimir andamento conveniente às obras e serviços.

DISPOSIÇÕES GERAIS

- Os serviços a serem executados obedecerão rigorosamente aos detalhes dos projetos e recomendações desta especificação, bem como aquelas normas e recomendações estabelecidas pela Associação Brasileira de Normas Técnicas ABNT, pelo Caderno de Encargos do órgão fiscalizador, salvo referência em contrário, e ainda às normas das concessionárias de serviços públicos locais, tais como: ENEL, CAGECE, ETC;
- Serão fornecidos, todos os projetos e detalhes necessários à execução total dos serviços;
- Todo material a ser empregado na obra deverá ser comprovadamente de primeira qualidade e primeiro uso, sendo respeitadas as especificações e recomendações dos fabricantes, neles contidas;
- Para que todo e qualquer similar possa ser utilizado, o construtor deverá consultar à fiscalização, por escrito, sendo a posição da fiscalização oficializada também por escrito;
- Obrigatoriamente, toda a mão-de-obra destinada à execução dos serviços, deverá ser comprovadamente, bem qualificada;
- A construtora manterá um livro, diário de ocorrências, onde serão efetuados os registros diários por parte da fiscalização e do engenheiro residente, representante da construtora de todas as ocorrências e eventos que possam caracterizar o andamento dos trabalhos;
- Qualquer discrepância entre estas especificações, orçamentos, projetos e contratos, será resolvida pela Fiscalização, através da Coordenação de Engenharia/Arquitetura. No entanto torna-se enfático dizer que a concepção total na execução da obra, é prevalectida pelas informações contidas nos projetos fornecidos, e em seguida é que vêm os demais documentos do processo licitatório;

Obra
SERVIÇO DE PAVIMENTAÇÃO EM PEDRA TOSCA EM DIVERSAS RUAS
DA LOCALIDADE PICÃO - ETAPA 2 NO MUNICÍPIO DE AQUIRAZ - CE

Bancos
SINAPI - 08/2023 - Ceará
SEINFRA - 027.1 - Ceará

B.D.I.
30,07%

Encargos Sociais
Desonerado: embutido nos preços
unitário dos itens de mão de obra
de acordo com as classes.



- Será de inteira responsabilidade do licitante, a sua Planilha de Proposta Orcamentária (quantidades e preços). Compete ainda ao licitante, a verificação n loco, antes da licitação, das condições de execução dos serviços, tais como: acesso, dimensionamento do canteiro, conhecimento pleno de todos os ambientes onde ocorrerão os serviços, planejamento da execução dos serviços etc.
- O julgamento da qualidade dos serviços e materiais, é de competência exclusiva da comissão de fiscalização da referida obra;
- Todo material inservível (entulho) deverá ser removido da obra pela contratada sem custos adicionais.

DESPESAS

- As despesas referentes às instalações provisórias da obra, e todas as despesas referentes aos serviços de mão-de-obra, materiais, licenças, multas, danos, ao patrimônio Público ou de terceiros, enfim taxas de qualquer natureza, federais, estaduais e municipais, ficarão a cargo da construtora, bem como prêmios de seguros quaisquer.

Daniel Monteiro Xavier de Lima
Engenheiro Civil - CREA-CE Nº 346762
CPF: 012.832.383-30

Obra
SERVIÇO DE PAVIMENTAÇÃO EM PEDRA TOSCA EM DIVERSAS RUAS
DA LOCALIDADE PICÃO - ETAPA 2 NO MUNICÍPIO DE AQUIRAZ - CE

Bancos
SINAPI - 08/2023 - Ceará
SEINFRA - 027.1 - Ceará

B.D.I.
30,07%

Encargos Sociais
Desonerado: embutido nos preços
unitário dos insumos de mão de obra,
de acordo com as bases.

CROQUI DE LOCALIZAÇÃO



[Handwritten signature]

Comissão Permanente de Licitação
Rubrica:
Daniel Monteiro Xavier de Lima
Engenheiro Civil - CREA-CE Nº 346762
CPF: 012.832.383-30
Secretaria Municipal de Aquiraz

RELATÓRIO FOTOGRÁFICO



FOTO 1 - RUA AGULHA



FOTO 2 - RUA CAMURUPIM

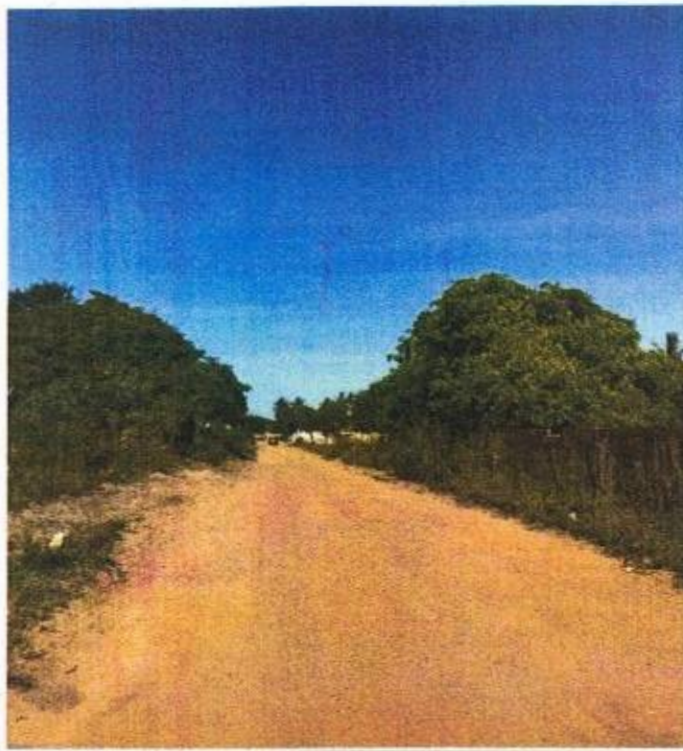

RELATÓRIO FOTOGRÁFICO

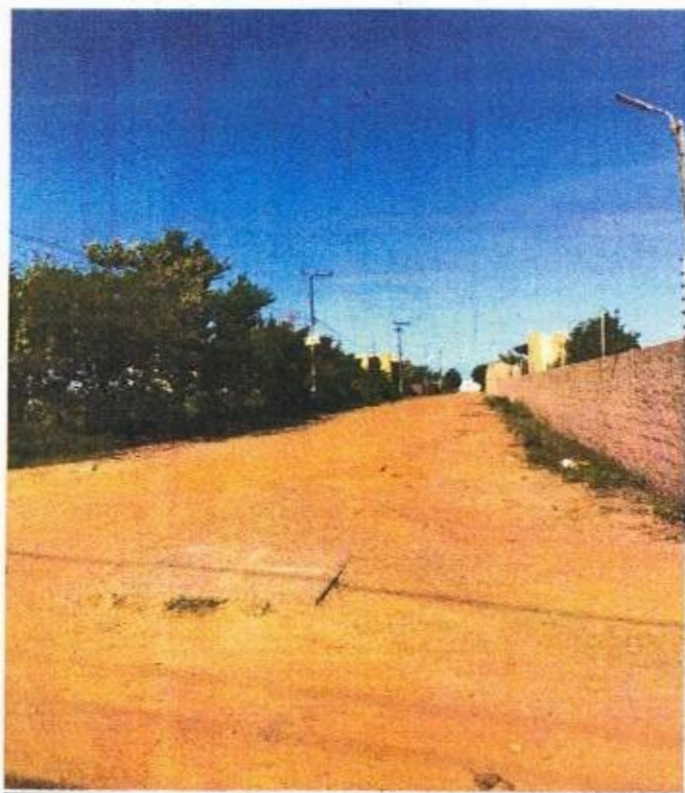

FOTO 3 – RUA SDO 01



FOTO 4 – RUA SDO 02

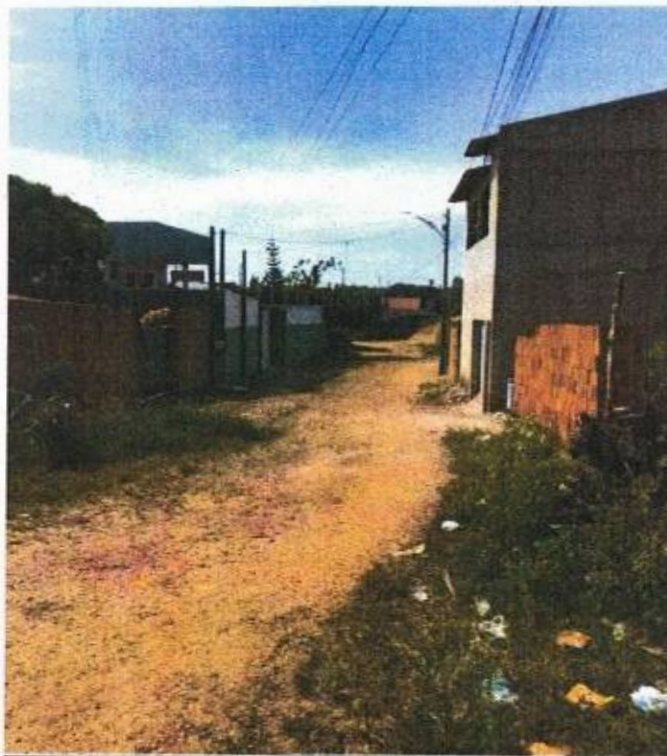

RELATÓRIO FOTOGRÁFICO

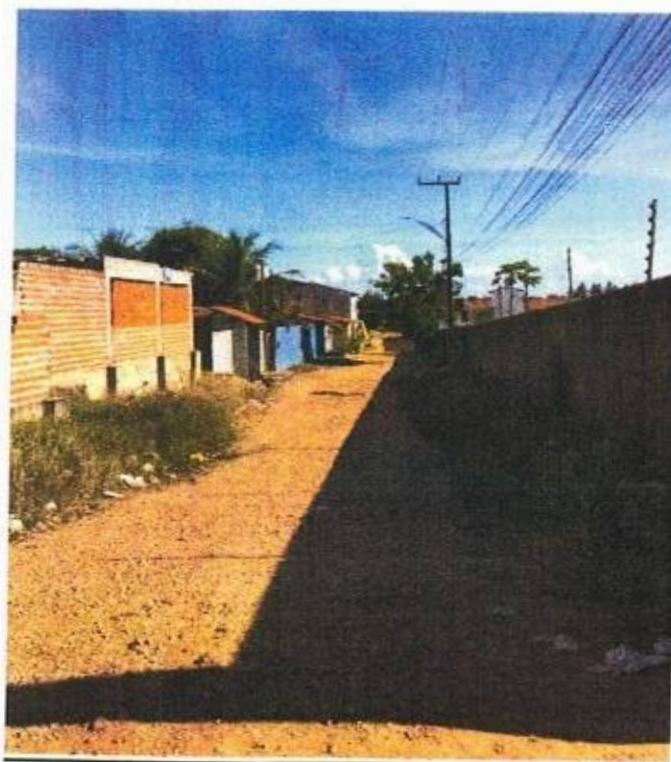

FOTO 5 - RUA SDO 03



FOTO 6 - RUA SDO 04

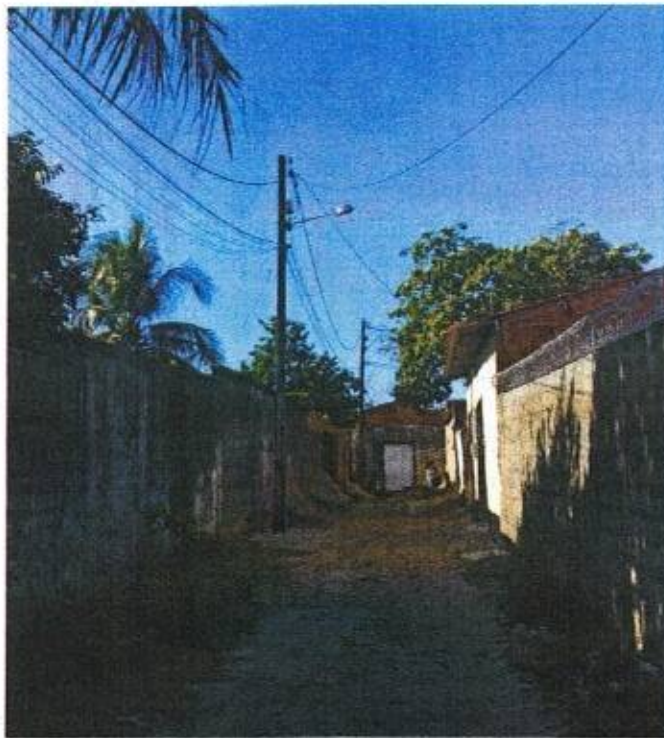

Daniel Monteiro Xavier de Lima
Engenheiro Civil - CREA-CE Nº 346762
CPF: 012.832.383-30

ESPECIFICAÇÕES TÉCNICAS

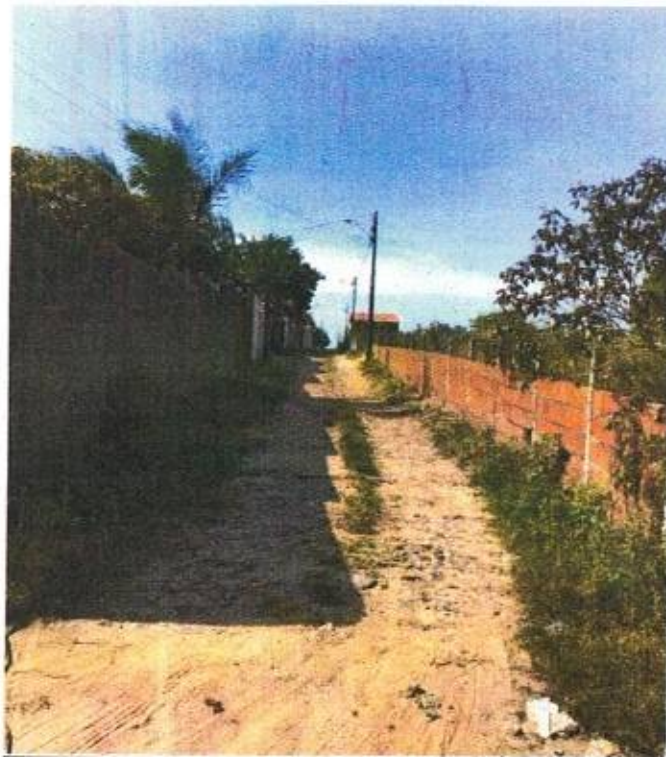
1. SERVIÇOS PRELIMINARES

1.1. C4541 - PLACA PADRÃO DE OBRA, TIPO BANNER (M2)

A placa da obra deverá ser afixada em local bem visível e obedecerá às recomendações do programa.

Será constituída de estrutura em madeira, com lona e aplicação de ilhoses e lacres ou chapa de aço galvanizado na superfície externa, pintada com sulfato à pistola e posterior pintura a base de esmalte sintético para fundo e letra, conforme dimensões especificadas na memória de cálculo.

Critério de medição: m²

1.2. C2872 - LOCAÇÃO DA OBRA COM AUXÍLIO TOPOGRÁFICO (ÁREA >5000 M2) (HA)

Para a execução do projeto de forma adequada deverá ser realizada a locação dos pontos da obra conforme projeto.

O serviço será medido pela área, em hectares (Ha)

1.3. C4992 - MOBILIZAÇÃO DE EQUIPAMENTOS EM CAVALO MECÂNICO C/ PRANCHA DE 3 EIXOS (KM)

Consiste no carregamento e transporte dos equipamentos necessários até o local da obra.

Critério de medição: Km

1.4. C0370 - BARRACÃO PARA ESCRITÓRIO TIPO A1 (UN)

Para implantação do canteiro de obras, A CONTRATADA deverá executar instalação de barracão para escritório, tipo A1, providos de instalação elétrica, hidráulica e sanitária e observando as condições de higiene e segurança do trabalho.

Critério de medição: Unidade

1.5. C0369 - BARRACÃO ABERTO (M2)

Para implantação do canteiro de obras, A CONTRATADA deverá executar a instalação de barracão aberto destinado ao armazenamento dos materiais utilizados para execução dos serviços e com dimensões conforme memorial de cálculo.

Critério de medição: área do barracão em m²



1.6. I9846 - LOCAÇÃO DE BANHEIRO QUÍMICO (MÊS)

Locação de banheiro químico para canteiro de obras.

Critério de medição: mês.



1.7. C1622 - LIGAÇÃO PROVISÓRIA DE ÁGUA E SANITÁRIO (UN)

ÁGUA: A ligação provisória de água, quando o logradouro for abastecido por rede distribuidora pública de água, obedecerá às prescrições e exigências de municipalidade.

RESERVATÓRIOS: Os reservatórios serão dotados de tampa e terão capacidade dimensionada para atender, sem interrupções de fornecimento, e todo os pontos previstos no canteiro de obras. Cuidado especial será tomado pela CONTRATADA quanto à previsão de consumo de água para confecção de concreto, alvenaria, pavimentação e revestimento da obra.

TUBULAÇÃO: Os tubos e conexões para as instalações hidráulicas deverão ser em PVC.

ABASTECIMENTO: O abastecimento de água ao canteiro será efetuado, obrigatoriamente, sem interrupção, mesmo que a CONTRATADA tenha que se valer de caminhão-pipa.

ESGOTO SANITÁRIO - COLETOR PÚBLICO: Se o logradouro possuir coletor público, caberá à CONTRATADA a ligação provisória dos esgotos sanitários provenientes do canteiro de obras, de acordo com as exigências da concessionária.

Critério de medição: unidade.

1.8. C2850 - INSTALAÇÕES PROVISÓRIAS DE LUZ, FORÇA, TELEFONE E LÓGICA (UN)

A contratada deverá providenciar as ligações provisórias de eletricidade e custear o pleno funcionamento desta despesa até o recebimento definitivo do Objeto pela fiscalização.

Critério de medição: (un)

1.9. C4993 - DESMOBILIZAÇÃO DE EQUIPAMENTOS EM CAVALO MECÂNICO C/ PRANCHA DE 3 EIXOS (KM)

Consiste na retirada dos equipamentos presentes no local da obra.

Critério de medição: Km.

2. PAVIMENTAÇÃO EM PEDRA TOSCA

2.1. C2102 - RASPAGEM E LIMPEZA DO TERRENO (M2)

Deverá ser executada, nos dois lados da via, a raspagem e limpeza do terreno em toda a extensão da via conforme memorial de cálculo.

Obra SERVIÇO DE PAVIMENTAÇÃO EM PEDRA TOSCA EM DIVERSAS RUAS DA LOCALIDADE PICÃO - ETAPA 2 NO MUNICÍPIO DE AQUIRAZ - CE	Bancos SINAPI - 08/2023 - Ceará SEINFRA - 027.1 - Ceará	B.D.I. 30,07%	Encargos Sociais Desonerado: embutido nos preços unitários dos materiais de mão de obra, de acordo com as bases.
--	---	------------------	---

Critério de medição: m².

2.2. C3233 - REGULARIZAÇÃO DO SUB-LEITO (M2)

O subleito sobre o qual irá se executar a regularização e compactação deve estar totalmente limpo, sem excessos de umidade e com todas as operações de terraplenagem concluídas (atividades não contempladas nesta composição). A motoniveladora realiza a regularização e nivelamento do subleito.

Caso o teor de umidade se apresente abaixo do limite especificado em projeto, procede-se com o umedecimento da camada através do caminhão pipa. Com o material dentro do teor de umidade especificado em projeto, executa-se a compactação da camada utilizando-se o rolo compactador de pneus, na quantidade de fechas prevista em projeto, a fim de atender as exigências de compactação.

Critério de medição, área (m²).

2.3. C2896 - PAVIMENTAÇÃO EM PEDRA TOSCA S/ REJUNTAMENTO (AGREGADO ADQUIRIDO) (M2)

GENERALIDADES

O pavimento é constituído de pedra TOSCA, assentada sobre camada de areia de modo conveniente a fim de possibilitar o entrosamento necessário e obedecer às condições projetadas de greide, alinhamento e perfil transversal.

MATERIAIS

PEDRA TOSCA

Os pavimentos em pedra tosca são constituídos de pedra irregular, assentada sobre camada de areia de modo conveniente a fim de possibilitar o entrosamento necessário e obedecer às condições projetadas de greide, alinhamento e perfil transversal.

As pedras deverão ser de granito ou rochas que satisfaçam as condições estabelecidas nessa Especificação.

As condições exigidas para a rocha são:

- Durabilidade (sulfato de sódio máximo 6% (DNER-ME 89-64));
- Peso específico aparente mínimo 1.600 kg/m³;
- Desgaste Los Angeles máximo 40% (DNER-ME 35-64);

Sendo que a troca deverá ser apresentada com os testes específicos por laboratório especializado sendo as despesas assumidas pelo contratado.

A rocha deverá ser sempre de grã média ou fina, com distribuição homogênea de seus elementos constituintes.



AREIA PARA ASSENTAMENTO

O colchão de areia é composto de areia fina, contendo no máximo 5% de argila e silte (em peso). Deverá consistir de partículas limpas, duras e duráveis de argila e materiais estranhas, obedecendo a seguinte granulometria.

PENEIRA	% QUE PASSA
Nº 3 (6,35)	100
Nº 200 (0,27)	5 - 15



A altura da camada de assentamento será de 15,00cm, conforme indicação do projeto e composição de custos.

Poderá ser utilizado outro tipo de material desde que justificado em projeto e aceito pela FISCALIZAÇÃO.

Sendo que a troca deverá ser apresentada com os testes específicos por laboratório especializado sendo as despesas assumidas pelo contratado.

EQUIPAMENTO

O equipamento necessário à execução do pavimento em paralelepípedo serão o compactador de placa vibratória e o rolo compactador vibratório tandem aço liso

EXECUÇÃO

As pedras devem ser assentadas em fiadas normalmente ao eixo da via, ficando a maior dimensão na direção da fiada.

O assentamento das rochas deverá ser feito com justaposição, de modo a não existirem juntas que comprometam a estabilidade do pavimento, após o que se procederá à compactação, por meios manuais ou mecânicos, desde que se atendam as condições técnicas exigidas pela Fiscalização, que, para tal, poderá submeter o pavimento a testes de carga estática e dinâmica.

Depois de assentadas as pedras, o calçamento será compactado com placa vibratória tipo sapo.

A rolagem deverá progredir dos bordos para o cento, paralelamente ao eixo da pista, de modo uniforme, até completa fixação do calçamento

Após a etapa de compactação, os paralelepípedo serão molhados, e imediatamente, efetuar-se-á o rejuntamento com argamassa de cimento e areia, traço 1:3 em volume.

CONTROLE

O pavimento pronto deverá ter a forma definida pelos alinhamentos, perfis, dimensões e seção transversal típica estabelecido pelo projeto.

A espessura da camada de areia para assentamento não deverá ser diferente em mais ou menos 20% da espessura fixada do projeto.

A espessura admitida para as juntas das pedras será de no mínimo, 1,5cm numa junta completa, permitindo-se que 30% das juntas ultrapassem este limite mínimo.

Critério de medição: m²

2.4. C0330 - ATERRO C/COMPACTAÇÃO MANUAL S/CONTROLE, MAT. C/AQUISIÇÃO (M3)

O aterro será executado em camadas sucessivas de altura máxima de 15 cm, suficientemente molhadas e energeticamente apiloadas, de modo a serem evitadas posteriores fendas, trincas e desníveis com recalque das camadas aterradas, utilizando material de boa qualidade, isento de detritos vegetais ou entulhos.

Critério de medição: m³

2.5. LASTRO DE PÓ DE PEDRA

Consiste na execução de uma camada de pó de pedra sobre o colchão de areia espessura de 4cm, depois da pedra assentada embrechar com pó de pedra toda a via para melhor durabilidade do pavimento. Não será permitido o uso de pó preto, expurgo, bica corrida ou BGS.

Critério de medição: m³

2.6. C0702 - CARGA MANUAL DE ENTULHO EM CAMINHÃO BASCULANTE (M3)

Carga proveniente da raspagem e limpeza do terreno.

Critério de medição: m³

2.7. C2533 - TRANSPORTE DE MATERIAL, EXCETO ROCHA EM CAMINHÃO ATÉ 5 KM (M3)

Todo o material retirado, ou demolido deverá ser carregado e transportado para local indicado pela fiscalização e disponibilizado pela administração. Aplica-se conforme a distância de transporte a remuneração correspondente.

Critério de medição: m³

2.8. C5186 - DESTINAÇÃO FINAL DO RESÍDUO SÓLIDO NÃO SEGREGADO EM USINA DE RECICLAGEM LICENCIADA - SEM TRANSPORTE (M3)

Destinação final adequada do material proveniente da raspagem e limpeza do terreno.

Critério de medição: m³





3. DRENAGEM

3.1. C0366 - BANQUETA/ MEIO FIO DE CONCRETO P/ VIAS URBANAS (1,00x0,35x0,15m) (M)

Deverão ser executados adjacentes à via. O rejunte será feito com argamassa de cimento e areia e traço 1:4.

Para o assentamento serão executadas as cavas para fundações do meio fio, previstas abaixo do nível do terreno, de acordo com as indicações constantes do projeto e com a natureza do terreno encontrado. As escavações terão dimensões de 20cm de profundidade por 15cm de largura.

Critério de medição: (m)

4. LIMPEZA FINAL

4.1. C3447 - LIMPEZA DE PISO EM ÁREA URBANIZADA (M2)

A obra será entregue em perfeito estado de limpeza e conservação.

Deverão estar em perfeito estado de funcionamento todas as instalações, equipamentos, aparelhos, com instalações definitivamente ligadas às redes públicas.

O Serviço será medido pela área de aplicação, m²

5. ADMINISTRAÇÃO LOCAL

5.1. P0269 - ADMINISTRAÇÃO LOCAL (VALOR TOTAL PARA 3 MESES DE OBRA) (%)

A administração do canteiro e a direção geral da execução da obra, ficará a cargo do engenheiro residente do construtor. Deverá ser auxiliado por um encarregado/mestre de obra geral. A medição do item administração da obra será proporcional aos serviços executados.

Critério de medição: %



Daniel Monteiro Xavier de Lima
Engenheiro Civil - CREA-CE Nº 346762
CPF: 012.832.383-30

RESUMO - ORÇAMENTO

Item	Descrição	Total	Peso (%)
1	SERVIÇOS PRELIMINARES	19.219,69	1,73 %
2	PAVIMENTAÇÃO EM PEDRA TOSCA	864.417,88	77,78 %
3	DRENAGEM	172.302,77	15,50 %
4	LIMPEZA FINAL	13.679,88	1,23 %
5	ADMINISTRAÇÃO DA OBRA	41.806,12	3,76 %
TOTAL GERAL SEM BDI (R\$)		R\$ 1.111.426,34	100,00%
BDI (R\$)		R\$ 334.205,90	
TOTAL GERAL COM BDI (R\$)		R\$ 1.445.632,24	



Daniel Monteiro Xavier de Lima
 Daniel Monteiro Xavier de Lima
 Engenheiro Civil - CREA-CE Nº 346762
 CPF: 012.832.383-30





Obra
SERVIÇO DE PAVIMENTAÇÃO EM PEDRA TOSCA EM DIVERSAS RUAS DA
LOCALIDADE PICÃO - ETAPA 2 NO MUNICÍPIO DE AQUIRAZ - CE

Bancos
SINAPI -
08/2023 -
Ceará
SEINFRA -
027.1 - Ceará

B.D.I.
30,07%

Encargos Sociais
Desonerado:
embutido nos
preços unitário dos
insumos de mão de
obra, de acordo com
as bases.

ORÇAMENTO						VALOR TOTAL		R\$ 1.445.632,24
Item	Código Banco	Descrição	Und	Quant.	Valor Unit	Total	Peso (%)	
1		SERVIÇOS PRELIMINARES				R\$ 19.219,69	1,73%	
1.1	C4541 SEINFRA	PLACA PADRÃO DE OBRA, TIPO BANNER	m²	6,40	R\$ 348,78	R\$ 2.232,19	0,20%	
1.2	C2872 SEINFRA	LOCAÇÃO DA OBRA COM AUXÍLIO TOPOGRÁFICO (ÁREA >5000 M2)	HA	1,17	R\$ 476,52	R\$ 557,52	0,05%	
1.3	C4992 SEINFRA	MOBILIZAÇÃO DE EQUIPAMENTOS EM CAVALO MECÂNICO C/ PRANCHA DE 3 EIXOS	KM	126,00	R\$ 3,65	R\$ 459,90	0,04%	
1.4	C0370 SEINFRA	BARRACÃO PARA ESCRITÓRIO TIPO A1	UN	1,00	R\$ 5.316,36	R\$ 5.316,36	0,48%	
1.5	C0369 SEINFRA	BARRACÃO ABERTO	m²	40,00	R\$ 118,73	R\$ 4.749,20	0,43%	
1.6	I9846 SEINFRA	LOCAÇÃO DE BANHEIRO QUÍMICO	MÊS	3,00	R\$ 450,00	R\$ 1.350,00	0,12%	
1.7	C1622 SEINFRA	LIGAÇÃO PROVISÓRIA DE ÁGUA E SANITÁRIO	UN	1,00	R\$ 2.786,42	R\$ 2.786,42	0,25%	
1.8	C2850 SEINFRA	INSTALAÇÕES PROVISÓRIAS DE LUZ , FORÇA,TELEFONE E LÓGICA	UN	1,00	R\$ 1.308,20	R\$ 1.308,20	0,12%	
1.9	C4993 SEINFRA	DESMOBILIZAÇÃO DE EQUIPAMENTOS EM CAVALO MECÂNICO C/ PRANCHA DE 3 EIXOS	KM	126,00	R\$ 3,65	R\$ 459,90	0,04%	
2		PAVIMENTAÇÃO EM PEDRA TOSCA				R\$ 864.417,88	77,78%	
2.1		RUA AGULHA				R\$ 242.317,36	21,80%	
2.1.1	C2102 SEINFRA	RASPAGEM E LIMPEZA DO TERRENO	m²	3305,88	R\$ 3,88	R\$ 12.826,81	1,15%	
2.1.2	C3233 SEINFRA	REGULARIZAÇÃO DO SUB-LEITO	m²	3305,88	R\$ 2,09	R\$ 6.909,28	0,62%	
2.1.3	C2896 SEINFRA	PAVIMENTAÇÃO EM PEDRA TOSCA S/ REJUNTAMENTO (AGREGADO ADQUIRIDO)	m²	3305,88	R\$ 36,62	R\$ 121.061,79	10,89%	





Obra
SERVIÇO DE PAVIMENTAÇÃO EM PEDRA TOSCA EM DIVERSAS RUAS DA
LOCALIDADE PICÃO - ETAPA 2 NO MUNICÍPIO DE AQUIRAZ - CE

Bancos
SINAPI -
08/2023 -
Ceará
SEINFRA -
027.1 - Ceará

Encargos Sociais
Desonerado:
embutido nos
preços unitário dos
insumos de mão de
obra, de acordo com
as bases.

ORÇAMENTO					VALOR TOTAL		R\$ 1.445.632,24
Item	Código Banco	Descrição	Und	Quant.	Valor Unit	Total	Peso (%)
2.1.4	C0330 SEINFRA	ATERRO C/COMPACTAÇÃO MANUAL S/CONTROLE, MAT. C/AQUISIÇÃO	m²	495,88	R\$ 93,39	R\$ 46.310,23	4,17%
2.1.5	C2864 SEINFRA	LASTRO DE PÓ DE PEDRA	m²	165,29	R\$ 89,73	R\$ 14.831,47	1,33%
2.1.6	C0702 SEINFRA	CARGA MANUAL DE ENTULHO EM CAMINHÃO BASCULANTE	m³	661,18	R\$ 21,84	R\$ 14.440,17	1,30%
2.1.7	C2533 SEINFRA	TRANSPORTE DE MATERIAL, EXCETO ROCHA EM CAMINHÃO ATÉ 5 KM	m³	661,18	R\$ 24,01	R\$ 15.874,93	1,43%
2.1.8	C5186 SEINFRA	DESTINAÇÃO FINAL DO RESÍDUO SÓLIDO NÃO SEGREGADO EM USINA DE RECICLAGEM LICENCIADA - SEM TRANSPORTE	m³	661,18	R\$ 15,22	R\$ 10.063,15	0,91%
2.2		RUA CAMURUPIM				R\$ 240.918,26	21,68%
2.2.1	C2102 SEINFRA	RASPAGEM E LIMPEZA DO TERRENO	m²	3286,78	R\$ 3,88	R\$ 12.752,70	1,15%
2.2.2	C3233 SEINFRA	REGULARIZAÇÃO DO SUB-LEITO	m²	3286,78	R\$ 2,09	R\$ 6.869,37	0,62%
2.2.3	C2896 SEINFRA	PAVIMENTAÇÃO EM PEDRA TOSCA S/ REJUNTAMENTO (AGREGADO ADQUIRIDO)	m²	3286,78	R\$ 36,62	R\$ 120.361,88	10,83%
2.2.4	C0330 SEINFRA	ATERRO C/COMPACTAÇÃO MANUAL S/CONTROLE, MAT. C/AQUISIÇÃO	m³	493,02	R\$ 93,39	R\$ 46.043,13	4,14%
2.2.5	C2864 SEINFRA	LASTRO DE PÓ DE PEDRA	m³	164,34	R\$ 89,73	R\$ 14.746,22	1,33%
2.2.6	C0702 SEINFRA	CARGA MANUAL DE ENTULHO EM CAMINHÃO BASCULANTE	m³	657,36	R\$ 21,84	R\$ 14.356,74	1,29%
2.2.7	C2533 SEINFRA	TRANSPORTE DE MATERIAL, EXCETO ROCHA EM CAMINHÃO ATÉ 5 KM	m³	657,36	R\$ 24,01	R\$ 15.783,21	1,42%
2.2.8	C5186 SEINFRA	DESTINAÇÃO FINAL DO RESÍDUO SÓLIDO NÃO SEGREGADO EM USINA DE RECICLAGEM LICENCIADA - SEM TRANSPORTE	m³	657,36	R\$ 15,22	R\$ 10.005,05	0,90%

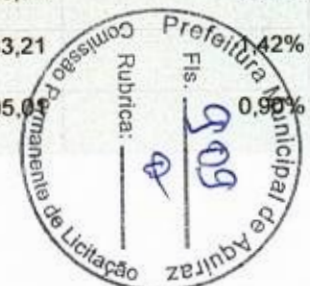

Obra
SERVIÇO DE PAVIMENTAÇÃO EM PEDRA TOSCA EM DIVERSAS RUAS DA
LOCALIDADE PICÃO - ETAPA 2 NO MUNICÍPIO DE AQUIRAZ - CE

Bancos
SINAPI -
08/2023 -
Ceará
SEINFRA -
027.1 - Ceará

B.D.I.
30,07%

Encargos Sociais
Desonerado:
embutido nos
preços unitário dos
insumos de mão de
obra, de acordo com
as bases.

ORÇAMENTO						VALOR TOTAL		R\$	1.445.632,24
Item	Código Banco	Descrição	Und	Quant.	Valor Unit	Total	Peso (%)		
2.3		RUA SDO-01				R\$ 128.858,75	11,59%		
2.3.1	C2102 SEINFRA	RASPAGEM E LIMPEZA DO TERRENO	m²	1757,98	R\$ 3,88	R\$ 6.820,96	0,61%		
2.3.2	C3233 SEINFRA	REGULARIZAÇÃO DO SUB-LEITO	m²	1757,98	R\$ 2,09	R\$ 3.674,17	0,33%		
2.3.3	C2896 SEINFRA	PAVIMENTAÇÃO EM PEDRA TOSCA S/ REJUNTAMENTO (AGREGADO ADQUIRIDO)	m²	1757,98	R\$ 36,62	R\$ 64.377,22	5,79%		
2.3.4	C0330 SEINFRA	ATERRO C/COMPACTAÇÃO MANUAL S/CONTROLE, MAT. C/AQUISIÇÃO	m³	263,70	R\$ 93,39	R\$ 24.626,94	2,22%		
2.3.5	C2864 SEINFRA	LASTRO DE PÓ DE PEDRA	m³	87,90	R\$ 89,73	R\$ 7.887,26	0,71%		
2.3.6	C0702 SEINFRA	CARGA MANUAL DE ENTULHO EM CAMINHÃO BASCULANTE	m³	351,60	R\$ 21,84	R\$ 7.678,94	0,69%		
2.3.7	C2533 SEINFRA	TRANSPORTE DE MATERIAL, EXCETO ROCHA EM CAMINHÃO ATÉ 5 KM	m³	351,60	R\$ 24,01	R\$ 8.441,91	0,76%		
2.3.8	C5186 SEINFRA	DESTINAÇÃO FINAL DO RESÍDUO SÓLIDO NÃO SEGREGADO EM USINA DE RECICLAGEM LICENCIADA - SEM TRANSPORTE	m³	351,60	R\$ 15,22	R\$ 5.351,35	0,48%		
2.4		RUA SDO-02				R\$ 104.441,93	9,40%		
2.4.1	C2102 SEINFRA	RASPAGEM E LIMPEZA DO TERRENO	m²	1424,88	R\$ 3,88	R\$ 5.528,53	0,50%		
2.4.2	C3233 SEINFRA	REGULARIZAÇÃO DO SUB-LEITO	m²	1424,88	R\$ 2,09	R\$ 2.977,99	0,27%		
2.4.3	C2896 SEINFRA	PAVIMENTAÇÃO EM PEDRA TOSCA S/ REJUNTAMENTO (AGREGADO ADQUIRIDO)	m²	1424,88	R\$ 36,62	R\$ 52.179,10	4,89%		
2.4.4	C0330 SEINFRA	ATERRO C/COMPACTAÇÃO MANUAL S/CONTROLE, MAT. C/AQUISIÇÃO	m³	213,73	R\$ 93,39	R\$ 19.960,24	1,89%		





Obra
SERVIÇO DE PAVIMENTAÇÃO EM PEDRA TOSCA EM DIVERSAS RUAS DA
LOCALIDADE PICÃO - ETAPA 2 NO MUNICÍPIO DE AQUIRAZ - CE

Bancos
SINAPI -
08/2023 -
Ceará
SEINFRA -
027.1 - Ceará

B.D.I.
30,07%

Encargos Sociais
Desonerado:
embutido nos
preços unitário dos
insumos de mão de
obra, de acordo com
as bases.

ORÇAMENTO				VALOR TOTAL		R\$	1.445.632,24
Item	Código Banco	Descrição	Und	Quant.	Valor Unit	Total	Peso (%)
2.4.5	C2864 SEINFRA	LASTRO DE PÓ DE PEDRA	m³	71,24	R\$ 89,73	R\$ 6.392,36	0,58%
2.4.6	C0702 SEINFRA	CARGA MANUAL DE ENTULHO EM CAMINHÃO BASCULANTE	m³	284,98	R\$ 21,84	R\$ 6.223,96	0,56%
2.4.7	C2533 SEINFRA	TRANSPORTE DE MATERIAL, EXCETO ROCHA EM CAMINHÃO ATÉ 5 KM	m³	284,98	R\$ 24,01	R\$ 6.842,36	0,62%
2.4.8	C5186 SEINFRA	DESTINAÇÃO FINAL DO RESÍDUO SÓLIDO NÃO SEGREGADO EM USINA DE RECICLAGEM LICENCIADA - SEM TRANSPORTE	m³	284,98	R\$ 15,22	R\$ 4.337,39	0,39%
2.5		RUA SDO-03				R\$ 48.883,98	4,40%
2.5.1	C2102 SEINFRA	RASPAGEM E LIMPEZA DO TERRENO	m²	666,90	R\$ 3,88	R\$ 2.587,57	0,23%
2.5.2	C3233 SEINFRA	REGULARIZAÇÃO DO SUB-LEITO	m²	666,90	R\$ 2,09	R\$ 1.393,82	0,13%
2.5.3	C2896 SEINFRA	PAVIMENTAÇÃO EM PEDRA TOSCA S/ REJUNTAMENTO (AGREGADO ADQUIRIDO)	m²	666,90	R\$ 36,62	R\$ 24.421,87	2,20%
2.5.4	C0330 SEINFRA	ATERRO C/COMPACTAÇÃO MANUAL S/CONTROLE, MAT. C/AQUISIÇÃO	m³	100,04	R\$ 93,39	R\$ 9.342,73	0,84%
2.5.5	C2864 SEINFRA	LASTRO DE PÓ DE PEDRA	m³	33,35	R\$ 89,73	R\$ 2.992,49	0,27%
2.5.6	C0702 SEINFRA	CARGA MANUAL DE ENTULHO EM CAMINHÃO BASCULANTE	m³	133,38	R\$ 21,84	R\$ 2.913,01	0,26%
2.5.7	C2533 SEINFRA	TRANSPORTE DE MATERIAL, EXCETO ROCHA EM CAMINHÃO ATÉ 5 KM	m³	133,38	R\$ 24,01	R\$ 3.202,45	0,29%
2.5.8	C5186 SEINFRA	DESTINAÇÃO FINAL DO RESÍDUO SÓLIDO NÃO SEGREGADO EM USINA DE RECICLAGEM LICENCIADA - SEM TRANSPORTE	m³	133,38	R\$ 15,22	R\$ 2.030,04	0,18%
2.6		RUA SDO-04				R\$ 98.997,60	8,93%





Obra
SERVIÇO DE PAVIMENTAÇÃO EM PEDRA TOSCA EM DIVERSAS RUAS DA
LOCALIDADE PICÃO - ETAPA 2 NO MUNICÍPIO DE AQUIRAZ - CE

Bancos B.D.I.
SINAPI - 30,07%
08/2023 -
Ceará
SEINFRA -
027.1 - Ceará

Encargos Sociais
Desonerado:
embutido nos
preços unitário dos
insumos de mão de
obra, de acordo com
as bases.

ORÇAMENTO					VALOR TOTAL		R\$ 1.445.632,24
Item	Código Banco	Descrição	Und	Quant.	Valor Unit	Total	Peso (%)
2.6.1	C2102 SEINFRA	RASPAGEM E LIMPEZA DO TERRENO	m²	1350,60	R\$ 3,88	R\$ 5.240,32	0,47%
2.6.2	C3233 SEINFRA	REGULARIZAÇÃO DO SUB-LEITO	m²	1350,60	R\$ 2,09	R\$ 2.822,75	0,25%
2.6.3	C2896 SEINFRA	PAVIMENTAÇÃO EM PEDRA TOSCA S/ REJUNTAMENTO (AGREGADO ADQUIRIDO)	m²	1350,60	R\$ 36,62	R\$ 49.458,97	4,45%
2.6.4	C0330 SEINFRA	ATERRO C/COMPACTAÇÃO MANUAL S/CONTROLE, MAT. C/AQUISIÇÃO	m³	202,59	R\$ 93,39	R\$ 18.919,88	1,70%
2.6.5	C2864 SEINFRA	LASTRO DE PÔ DE PEDRA	m³	67,53	R\$ 89,73	R\$ 6.059,46	0,55%
2.6.6	C0702 SEINFRA	CARGA MANUAL DE ENTULHO EM CAMINHÃO BASCULANTE	m³	270,12	R\$ 21,84	R\$ 5.899,42	0,53%
2.6.7	C2533 SEINFRA	TRANSPORTE DE MATERIAL, EXCETO ROCHA EM CAMINHÃO ATÉ 5 KM	m³	270,12	R\$ 24,01	R\$ 6.485,58	0,58%
2.6.8	C5186 SEINFRA	DESTINAÇÃO FINAL DO RESÍDUO SÓLIDO NÃO SEGREGADO EM USINA DE RECICLAGEM LICENCIADA - SEM TRANSPORTE	m³	270,12	R\$ 15,22	R\$ 4.111,22	0,37%
3		DRENAGEM				R\$ 172.302,77	15,50%
3.1		RUA AGULHA				R\$ 37.584,18	3,38%
3.1.1	C0366 SEINFRA	BANQUETA/ MEIO FIO DE CONCRETO P/ VIAS URBANAS (1,00x0,35x0,15m)	M	734,64	R\$ 51,16	R\$ 37.584,18	3,38%
3.2		RUA CAMURUPIM				R\$ 48.043,33	4,32%
3.2.1	C0366 SEINFRA	BANQUETA/ MEIO FIO DE CONCRETO P/ VIAS URBANAS (1,00x0,35x0,15m)	M	939,08	R\$ 51,16	R\$ 48.043,33	4,32%
3.3		RUA SDO-01				R\$ 25.696,64	2,31%





Obra
SERVIÇO DE PAVIMENTAÇÃO EM PEDRA TOSCA EM DIVERSAS RUAS DA
LOCALIDADE PICÃO - ETAPA 2 NO MUNICÍPIO DE AQUIRAZ - CE

Bancos
SINAPI -
08/2023 -
Ceará
SEINFRA -
027.1 - Ceará

B.D.I.
30,07%

Encargos Sociais
Desonerado:
embutido nos
preços unitário dos
insumos de mão de
obra, de acordo com
as bases.

ORÇAMENTO						VALOR TOTAL			R\$ 1.445.632,24
Item	Código Banco	Descrição	Und	Quant.	Valor Unit	Total	Peso (%)		
3.3.1	C0366 SEINFRA	BANQUETA/ MEIO FIO DE CONCRETO P/ VIAS URBANAS (1,00x0,35x0,15m)	M	502,28	R\$ 51,16	R\$ 25.696,64	2,31%		
3.4		RUA SDO-02				R\$ 24.298,95	2,19%		
3.4.1	C0366 SEINFRA	BANQUETA/ MEIO FIO DE CONCRETO P/ VIAS URBANAS (1,00x0,35x0,15m)	M	474,96	R\$ 51,16	R\$ 24.298,95	2,19%		
3.5		RUA SDO-03				R\$ 13.647,44	1,23%		
3.5.1	C0366 SEINFRA	BANQUETA/ MEIO FIO DE CONCRETO P/ VIAS URBANAS (1,00x0,35x0,15m)	M	266,76	R\$ 51,16	R\$ 13.647,44	1,23%		
3.6		RUA SDO-04				R\$ 23.032,23	2,07%		
3.6.1	C0366 SEINFRA	BANQUETA/ MEIO FIO DE CONCRETO P/ VIAS URBANAS (1,00x0,35x0,15m)	M	450,20	R\$ 51,16	R\$ 23.032,23	2,07%		
4		LIMPEZA FINAL				R\$ 13.679,88	1,23%		
4.1		RUA AGULHA				R\$ 3.834,82	0,35%		
4.1.1	C3447 SEINFRA	LIMPEZA DE PISO EM ÁREA URBANIZADA	m ²	3305,88	R\$ 1,16	R\$ 3.834,82	0,35%		
4.2		RUA CAMURUPIM				R\$ 3.812,66	0,34%		
4.2.1	C3447 SEINFRA	LIMPEZA DE PISO EM ÁREA URBANIZADA	m ²	3286,78	R\$ 1,16	R\$ 3.812,66	0,34%		
4.3		RUA SDO-01				R\$ 2.039,25	0,18%		
4.3.1	C3447 SEINFRA	LIMPEZA DE PISO EM ÁREA URBANIZADA	m ²	1757,98	R\$ 1,16	R\$ 2.039,25	0,18%		
4.4		RUA SDO-02				R\$ 1.652,86			





Obra
SERVIÇO DE PAVIMENTAÇÃO EM PEDRA TOSCA EM DIVERSAS RUAS DA
LOCALIDADE PICÃO - ETAPA 2 NO MUNICÍPIO DE AQUIRAZ - CE

Bancos B.D.I.
SINAPI - 30,07%
08/2023 -
Ceará
SEINFRA -
027.1 - Ceará

Encargos Sociais
Desonerado:
embutido nos
preços unitário dos
insumos de mão de
obra, de acordo com
as bases.

ORÇAMENTO				VALOR TOTAL				R\$ 1.445.632,24
Item	Código Banco	Descrição	Und	Quant.	Valor Unit	Total	Peso (%)	
4.4.1	C3447 SEINFRA	LIMPEZA DE PISO EM ÁREA URBANIZADA	m ²	1424,88	R\$ 1,16	R\$ 1.652,86	0,15%	
4.5		RUA SDO-03				R\$ 773,60	0,07%	
4.5.1	C3447 SEINFRA	LIMPEZA DE PISO EM ÁREA URBANIZADA	m ²	666,90	R\$ 1,16	R\$ 773,60	0,07%	
4.6		RUA SDO-04				R\$ 1.566,69	0,14%	
4.6.1	C3447 SEINFRA	LIMPEZA DE PISO EM ÁREA URBANIZADA	m ²	1350,60	R\$ 1,16	R\$ 1.566,69	0,14%	
5		ADMINISTRAÇÃO DA OBRA				R\$ 41.806,12	3,76%	
5.1	P0273 Próprio	ADMINISTRAÇÃO DA OBRA - 3 MESES	%	1,00	R\$ 41.806,12	R\$ 41.806,12	3,76%	
Total sem BDI					R\$		1.111.426,34	
Total do BDI					R\$		334.205,90	
Total Geral					R\$		1.445.632,24	

Daniel Monteiro Xavier de Lima
Engenheiro Civil - CREA-CE Nº 346762
CPF: 012.832.383-30



CRONOGRAMA FÍSICO - FINANCEIRO

OBRA: SERVIÇO DE PAVIMENTAÇÃO EM PEDRA TOSCA EM DIVERSAS RUAS DA LOCALIDADE PICÃO - ETAPA 2 NO MUNICÍPIO DE AQUIRAZ - CE



Aquiraz-CE, Setembro 2023.

ITEM	SERVIÇOS	TOTAIS(R\$)	PESOS (%)	1 MÊS		2 MÊS		3 MÊS	
				Valor(R\$)	%	Valor(R\$)	%	Valor(R\$)	%
1.0	SERVIÇOS PRELIMINARES	19.219,69	1,73	17682,11	92,00%	768,79	4,00%	768,79	4,00%
2.0	PAVIMENTAÇÃO EM PEDRA TOSCA	864.417,88	77,78	345767,15	40,00%	345767,15	40,00%	172883,58	20,00%
3.0	DRENAGEM	172.302,77	15,50	68921,11	40,00%	68921,11	40,00%	34460,55	20,00%
4.0	LIMPEZA FINAL	13.679,88	1,23	0,00		0,00		13679,88	100,00%
5.0	ADMINISTRAÇÃO DA OBRA	41.806,12	3,76	13933,98	33,33%	13933,98	33,33%	13938,16	33,34%
TOTAL SIMPLES		R\$ 1.111.426,34	100,00	R\$ 446.304,35	40,16%	R\$ 429.391,03	38,63%	R\$ 235.730,96	21,21%
TOTAL ACUMULADO				R\$ 446.304,35	40,16%	R\$ 875.695,38	78,79%	R\$ 1.111.426,34	100,00%
TOTAL SIMPLES C/ BDI		R\$ 1.445.632,24	100,00	R\$ 580.508,07	40,16%	R\$ 558.508,91	38,63%	R\$ 306.615,26	21,21%
TOTAL ACUMULADO C/ BDI				R\$ 580.508,07	40,16%	R\$ 1.139.016,98	78,79%	R\$ 1.445.632,24	100,00%

BDI	30,07%
-----	--------

Daniel Monteiro Xavier de Lima
 Engenheiro Civil - CREA-CE Nº 346762
 CPF: 012.832.383-30



Obra
SERVIÇO DE PAVIMENTAÇÃO EM PEDRA TOSCA EM DIVERSAS RUAS DA
LOCALIDADE PICÃO - ETAPA 2 NO MUNICÍPIO DE AQUIRAZ - CE

Memorial de Cálculo

Item	Descrição	Und	Quant.	Memória de Cálculo	Resultado
1	SERVIÇOS PRELIMINARES				
1.1	PLACA PADRÃO DE OBRA, TIPO BANNER	m ²	6,40	ÁREA DA PLACA = LARGURA X ALTURA	= 3,20 * 2,0
1.2	LOCAÇÃO DA OBRA COM AUXÍLIO TOPOGRÁFICO (ÁREA >5000 M2)	HA	1,17	AREA TOTAL DE RUAS DE ACORDO COM O PROJETO GEOMÉTRICO (EM HECTARES; 1 HA = 10000 M2))	= 11793,02/10000
1.3	MOBILIZAÇÃO DE EQUIPAMENTOS EM CAVALO MECÂNICO C/ PRANCHA DE 3 EIXOS	KM	126,00	DMT MOBILIZAÇÃO FORTALEZA-CAPOEIRA DE SERPA (INICIO LOCADO EM PROJETO PRANCHA GERAL): ROLO COMPACTADOR + PLACA VIBRATÓRIA + BANHEIRO QUIMICO	= 42km + 42km + 42km
1.4	BARRACÃO PARA ESCRITÓRIO TIPO A1	UN	1,00	BARRACÃO DE OBRA	= 1,0
1.5	BARRACÃO ABERTO	m ²	40,00	BARRACÃO PARA MATERIAL DIMENSÕES 5,00m x 8,00m	= 5,0 * 8,0
1.6	LOCAÇÃO DE BANHEIRO QUÍMICO	MÉS	3,00	CONFORME CRONOGRAMA DA OBRA	= 2,0
1.7	LIGAÇÃO PROVISÓRIA DE ÁGUA E SANITÁRIO	UN	1,00	LIGAÇÃO PROVISÓRIA DE ÁGUA E SANITÁRIO	= 1,0
1.8	INSTALAÇÕES PROVISÓRIAS DE LUZ, FORÇA, TELEFONE E LÓGICA	UN	1,00	INSTALAÇÕES PROVISÓRIAS DE LUZ, FORÇA, TELEFONE E LÓGICA	= 1,0
1.9	DESMOBILIZAÇÃO DE EQUIPAMENTOS EM CAVALO MECÂNICO C/ PRANCHA DE 3 EIXOS	KM	126,00	DMT MOBILIZAÇÃO FORTALEZA-CAPOEIRA DE SERPA (INICIO LOCADO EM PROJETO PRANCHA GERAL): ROLO COMPACTADOR + PLACA VIBRATÓRIA + BANHEIRO QUIMICO	= 42km + 42km + 42km
2	PAVIMENTAÇÃO EM PEDRA TOSCA				
2.1	RUA AGULHA				
2.1.1	RASPAGEM E LIMPEZA DO TERRENO	m ²	3305,88	COMPRIMENTO DA VIA X LARGURA DA VIA	= (18 * 20 + 7,32) * 9,0
2.1.2	REGULARIZAÇÃO DO SUB-LEITO	m ²	3305,88	COMPRIMENTO DA VIA X LARGURA DA VIA	= (18 * 20 + 7,32) * 9,0



Memorial de Cálculo

Item	Descrição	Und	Quant.	Memória de Cálculo	Resultado
2.1.3	PAVIMENTAÇÃO EM PEDRA TOSCA S/ REJUNTAMENTO (AGREGADO ADQUIRIDO)	m ²	3305,88	COMPRIENTO DA VIA X LARGURA DA VIA	= (18 * 20 + 7,32) * 9,0
2.1.4	ATERRO C/COMPACTAÇÃO MANUAL S/CONTROLE, MAT. C/AQUISIÇÃO	m ³	495,88	ATERRO PARA NIVELAMENTO DA VIA = ÁREA DE PAVIMENTAÇÃO X 15 CM DE ESPESSURA	= (18 * 20 + 7,32) * 9,0 * 0,15
2.1.5	LASTRO DE PÓ DE PEDRA	m ³	165,29	CAMADA DE PÓ DE PEDRA = ÁREA DE PAVIMENTAÇÃO X 5 CM DE ESPESSURA	= (18 * 20 + 7,32) * 9,0 * 0,05
2.1.6	CARGA MANUAL DE ENTULHO EM CAMINHÃO BASCULANTE	m ³	661,18	CARGA DE BOTA FORA DE MATERIAL EXPURGADO: VOLUME DE MATERIAL = ÁREA DE	= (18 * 20 + 7,32) * 9,0 * 0,20
2.1.7	TRANSPORTE DE MATERIAL, EXCETO ROCHA EM CAMINHÃO ATÉ 5 KM	m ³	661,18	TRANSPORTE DE BOTA FORA DE MATERIAL EXPURGADO PARA LOCAL ADEQUADO: VOLUME	= (18 * 20 + 7,32) * 9,0 * 0,20
2.1.8	DESTINAÇÃO FINAL DO RESÍDUO SÓLIDO NÃO SEGREGADO EM USINA DE RECICLAGEM LICENCIADA - SEM TRANSPORTE	m ³	661,18	DESTINAÇÃO FINAL DOS RESÍDUOS = ÁREA DE LIMPEZA (COMPRIENTO DA VIA X LARGURA DA	= (18 * 20 + 7,32) * 9,0 * 0,20
2.2	RUA CAMURUPIM				
2.2.1	RASPAGEM E LIMPEZA DO TERRENO	m ²	3286,78	COMPRIENTO DA VIA X LARGURA DA VIA	= (23 * 20 + 9,54) * 7,0
2.2.2	REGULARIZAÇÃO DO SUB-LEITO	m ²	3286,78	COMPRIENTO DA VIA X LARGURA DA VIA	= (23 * 20 + 9,54) * 7,0
2.2.3	PAVIMENTAÇÃO EM PEDRA TOSCA S/ REJUNTAMENTO (AGREGADO ADQUIRIDO)	m ²	3286,78	COMPRIENTO DA VIA X LARGURA DA VIA	= (23 * 20 + 9,54) * 7,0
2.2.4	ATERRO C/COMPACTAÇÃO MANUAL S/CONTROLE, MAT. C/AQUISIÇÃO	m ³	493,02	ATERRO PARA NIVELAMENTO DA VIA = ÁREA DE PAVIMENTAÇÃO X 15 CM DE ESPESSURA	= (23 * 20 + 9,54) * 7,0 * 0,15
2.2.5	LASTRO DE PÓ DE PEDRA	m ³	164,34	CAMADA DE PÓ DE PEDRA = ÁREA DE PAVIMENTAÇÃO X 5 CM DE ESPESSURA	= (23 * 20 + 9,54) * 7,0 * 0,05
2.2.6	CARGA MANUAL DE ENTULHO EM CAMINHÃO BASCULANTE	m ³	657,36	CARGA DE BOTA FORA DE MATERIAL EXPURGADO: VOLUME DE MATERIAL = ÁREA DE	= (23 * 20 + 9,54) * 7,0 * 0,20
2.2.7	TRANSPORTE DE MATERIAL, EXCETO ROCHA EM CAMINHÃO ATÉ 5 KM	m ³	657,36	TRANSPORTE DE BOTA FORA DE MATERIAL EXPURGADO PARA LOCAL ADEQUADO: VOLUME	= (23 * 20 + 9,54) * 7,0 * 0,20
2.2.8	DESTINAÇÃO FINAL DO RESÍDUO SÓLIDO NÃO SEGREGADO EM USINA DE RECICLAGEM LICENCIADA - SEM TRANSPORTE	m ³	657,36	DESTINAÇÃO FINAL DOS RESÍDUOS = ÁREA DE LIMPEZA (COMPRIENTO DA VIA X LARGURA DA	= (23 * 20 + 9,54) * 7,0 * 0,20
2.3	RUA SDO-01				
2.3.1	RASPAGEM E LIMPEZA DO TERRENO	m ²	1757,98	COMPRIENTO DA VIA X LARGURA DA VIA	= (12 * 20 + 11,14) * 7,0



Obra
SERVIÇO DE PAVIMENTAÇÃO EM PEDRA TOSCA EM DIVERSAS RUAS DA
LOCALIDADE PICÃO - ETAPA 2 NO MUNICÍPIO DE AQUIRAZ - CE

Memorial de Cálculo

Item	Descrição	Und	Quant.	Memória de Cálculo	Resultado
2.3.2	REGULARIZAÇÃO DO SUB-LEITO	m ²	1757,98	COMPRIENTO DA VIA X LARGURA DA VIA	= (12 * 20 + 11,14) * 7,0
2.3.3	PAVIMENTAÇÃO EM PEDRA TOSCA S/ REJUNTAMENTO (AGREGADO ADQUIRIDO)	m ²	1757,98	COMPRIENTO DA VIA X LARGURA DA VIA	= (12 * 20 + 11,14) * 7,0
2.3.4	ATERRO C/COMPACTAÇÃO MANUAL S/CONTROLE, MAT. C/AQUISIÇÃO	m ³	263,70	ATERRO PARA NIVELAMENTO DA VIA = ÁREA DE PAVIMENTAÇÃO X 15 CM DE ESPESSURA	= (12 * 20 + 11,14) * 7,0 * 0,15
2.3.5	LASTRO DE PÓ DE PEDRA	m ³	87,90	CAMADA DE PÓ DE PEDRA = ÁREA DE PAVIMENTAÇÃO X 5 CM DE ESPESSURA	= (12 * 20 + 11,14) * 7,0 * 0,05
2.3.6	CARGA MANUAL DE ENTULHO EM CAMINHÃO BASCULANTE	m ³	351,60	CARGA DE BOTA FORA DE MATERIAL EXPURGADO: VOLUME DE MATERIAL = ÁREA DE	= (12 * 20 + 11,14) * 7,0 * 0,20
2.3.7	TRANSPORTE DE MATERIAL, EXCETO ROCHA EM CAMINHÃO ATÉ 5 KM	m ³	351,60	TRANSPORTE DE BOTA FORA DE MATERIAL EXPURGADO PARA LOCAL ADEQUADO: VOLUME	= (12 * 20 + 11,14) * 7,0 * 0,20
2.3.8	DESTINAÇÃO FINAL DO RESÍDUO SÓLIDO NÃO SEGREGADO EM USINA DE RECICLAGEM LICENCIADA - SEM TRANSPORTE	m ³	351,60	DESTINAÇÃO FINAL DOS RESÍDUOS = ÁREA DE LIMPEZA (COMPRIENTO DA VIA X LARGURA DA	= (12 * 20 + 11,14) * 7,0 * 0,20
2.4	RUA SDO-02				
2.4.1	RASPAGEM E LIMPEZA DO TERRENO	m ²	1424,88	COMPRIENTO DA VIA X LARGURA DA VIA	= (11 * 20 + 17,48) * 6,0
2.4.2	REGULARIZAÇÃO DO SUB-LEITO	m ²	1424,88	COMPRIENTO DA VIA X LARGURA DA VIA	= (11 * 20 + 17,48) * 6,0
2.4.3	PAVIMENTAÇÃO EM PEDRA TOSCA S/ REJUNTAMENTO (AGREGADO ADQUIRIDO)	m ²	1424,88	COMPRIENTO DA VIA X LARGURA DA VIA	= (11 * 20 + 17,48) * 6,0
2.4.4	ATERRO C/COMPACTAÇÃO MANUAL S/CONTROLE, MAT. C/AQUISIÇÃO	m ³	213,73	ATERRO PARA NIVELAMENTO DA VIA = ÁREA DE PAVIMENTAÇÃO X 15 CM DE ESPESSURA	= (11 * 20 + 17,48) * 6,0 * 0,15
2.4.5	LASTRO DE PÓ DE PEDRA	m ³	71,24	CAMADA DE PÓ DE PEDRA = ÁREA DE PAVIMENTAÇÃO X 5 CM DE ESPESSURA	= (11 * 20 + 17,48) * 6,0 * 0,05
2.4.6	CARGA MANUAL DE ENTULHO EM CAMINHÃO BASCULANTE	m ³	284,98	CARGA DE BOTA FORA DE MATERIAL EXPURGADO: VOLUME DE MATERIAL = ÁREA DE	= (11 * 20 + 17,48) * 6,0 * 0,20
2.4.7	TRANSPORTE DE MATERIAL, EXCETO ROCHA EM CAMINHÃO ATÉ 5 KM	m ³	284,98	TRANSPORTE DE BOTA FORA DE MATERIAL EXPURGADO PARA LOCAL ADEQUADO: VOLUME	= (11 * 20 + 17,48) * 6,0 * 0,20
2.4.8	DESTINAÇÃO FINAL DO RESÍDUO SÓLIDO NÃO SEGREGADO EM USINA DE RECICLAGEM LICENCIADA - SEM TRANSPORTE	m ³	284,98	DESTINAÇÃO FINAL DOS RESÍDUOS = ÁREA DE LIMPEZA (COMPRIENTO DA VIA X LARGURA DA	= (11 * 20 + 17,48) * 6,0 * 0,20
2.5	RUA SDO-03				
2.5.1	RASPAGEM E LIMPEZA DO TERRENO	m ²	666,90	COMPRIENTO DA VIA X LARGURA DA VIA	= (6 * 20 + 13,38) * 5,0



Memorial de Cálculo

Item	Descrição	Und	Quant.	Memória de Cálculo	Resultado
2.5.2	REGULARIZAÇÃO DO SUB-LEITO	m²	666,90	COMPRIMENTO DA VIA X LARGURA DA VIA	= (6 * 20 + 13,38) * 5,0
2.5.3	PAVIMENTAÇÃO EM PEDRA TOSCA S/ REJUNTAMENTO (AGREGADO ADQUIRIDO)	m²	666,90	COMPRIMENTO DA VIA X LARGURA DA VIA	= (6 * 20 + 13,38) * 5,0
2.5.4	ATERRO C/COMPACTAÇÃO MANUAL S/CONTROLE, MAT. C/AQUISIÇÃO	m³	100,04	ATERRO PARA NIVELAMENTO DA VIA = ÁREA DE PAVIMENTAÇÃO X 15 CM DE ESPESSURA	= (6 * 20 + 13,38) * 5,0 * 0,15
2.5.5	LASTRO DE PÓ DE PEDRA	m³	33,35	CAMADA DE PÓ DE PEDRA = ÁREA DE PAVIMENTAÇÃO X 5 CM DE ESPESSURA	= (6 * 20 + 13,38) * 5,0 * 0,05
2.5.6	CARGA MANUAL DE ENTULHO EM CAMINHÃO BASCULANTE	m³	133,38	CARGA DE BOTA FORA DE MATERIAL EXPURGADO: VOLUME DE MATERIAL = ÁREA DE	= (6 * 20 + 13,38) * 5,0 * 0,20
2.5.7	TRANSPORTE DE MATERIAL, EXCETO ROCHA EM CAMINHÃO ATÉ 5 KM	m³	133,38	TRANSPORTE DE BOTA FORA DE MATERIAL EXPURGADO PARA LOCAL ADEQUADO: VOLUME	= (6 * 20 + 13,38) * 5,0 * 0,20
2.5.8	DESTINAÇÃO FINAL DO RESÍDUO SÓLIDO NÃO SEGREGADO EM USINA DE RECICLAGEM LICENCIADA - SEM TRANSPORTE	m³	133,38	DESTINAÇÃO FINAL DOS RESÍDUOS = ÁREA DE LIMPEZA (COMPRIMENTO DA VIA X LARGURA DA	= (6 * 20 + 13,38) * 5,0 * 0,20
2.6	RUA SDO-04				
2.6.1	RASPAGEM E LIMPEZA DO TERRENO	m²	1350,60	COMPRIMENTO DA VIA X LARGURA DA VIA	= (11 * 20 + 5,10) * 6,0
2.6.2	REGULARIZAÇÃO DO SUB-LEITO	m²	1350,60	COMPRIMENTO DA VIA X LARGURA DA VIA	= (11 * 20 + 5,10) * 6,0
2.6.3	PAVIMENTAÇÃO EM PEDRA TOSCA S/ REJUNTAMENTO (AGREGADO ADQUIRIDO)	m²	1350,60	COMPRIMENTO DA VIA X LARGURA DA VIA	= (11 * 20 + 5,10) * 6,0
2.6.4	ATERRO C/COMPACTAÇÃO MANUAL S/CONTROLE, MAT. C/AQUISIÇÃO	m³	202,59	ATERRO PARA NIVELAMENTO DA VIA = ÁREA DE PAVIMENTAÇÃO X 15 CM DE ESPESSURA	= (11 * 20 + 5,10) * 6,0 * 0,15
2.6.5	LASTRO DE PÓ DE PEDRA	m³	67,53	CAMADA DE PÓ DE PEDRA = ÁREA DE PAVIMENTAÇÃO X 5 CM DE ESPESSURA	= (11 * 20 + 5,10) * 6,0 * 0,05
2.6.6	CARGA MANUAL DE ENTULHO EM CAMINHÃO BASCULANTE	m³	270,12	CARGA DE BOTA FORA DE MATERIAL EXPURGADO: VOLUME DE MATERIAL = ÁREA DE	= (11 * 20 + 5,10) * 6,0 * 0,20
2.6.7	TRANSPORTE DE MATERIAL, EXCETO ROCHA EM CAMINHÃO ATÉ 5 KM	m³	270,12	TRANSPORTE DE BOTA FORA DE MATERIAL EXPURGADO PARA LOCAL ADEQUADO: VOLUME	= (11 * 20 + 5,10) * 6,0 * 0,20
2.6.8	DESTINAÇÃO FINAL DO RESÍDUO SÓLIDO NÃO SEGREGADO EM USINA DE RECICLAGEM LICENCIADA - SEM TRANSPORTE	m³	270,12	DESTINAÇÃO FINAL DOS RESÍDUOS = ÁREA DE LIMPEZA (COMPRIMENTO DA VIA X LARGURA DA	= (11 * 20 + 5,10) * 6,0 * 0,20
3	DRENAGEM				
3.1	RUA AGULHA				



Memorial de Cálculo

Item	Descrição	Und	Quant.	Memória de Cálculo	Resultado
3.1.1	BANQUETA/ MEIO FIO DE CONCRETO P/ VIAS URBANAS (1,00x0,35x0,15m)	M	734,64	COMPRIMENTO DA VIA X 2 LADOS	= (18 * 20 + 7,32) * 2,0
3.2	RUA CAMURUPIM				
3.2.1	BANQUETA/ MEIO FIO DE CONCRETO P/ VIAS URBANAS (1,00x0,35x0,15m)	M	939,08	COMPRIMENTO DA VIA X 2 LADOS	= (23 * 20 + 9,54) * 2,0
3.3	RUA SDO-01				
3.3.1	BANQUETA/ MEIO FIO DE CONCRETO P/ VIAS URBANAS (1,00x0,35x0,15m)	M	502,28	COMPRIMENTO DA VIA X 2 LADOS	= (12 * 20 + 11,14) * 2,0
3.4	RUA SDO-02				
3.4.1	BANQUETA/ MEIO FIO DE CONCRETO P/ VIAS URBANAS (1,00x0,35x0,15m)	M	474,96	COMPRIMENTO DA VIA X 2 LADOS	= (11 * 20 + 17,48) * 2,0
3.5	RUA SDO-03				
3.5.1	BANQUETA/ MEIO FIO DE CONCRETO P/ VIAS URBANAS (1,00x0,35x0,15m)	M	266,76	COMPRIMENTO DA VIA X 2 LADOS	= (6 * 20 + 13,38) * 2,0
3.6	RUA SDO-04				
3.6.1	BANQUETA/ MEIO FIO DE CONCRETO P/ VIAS URBANAS (1,00x0,35x0,15m)	M	450,20	COMPRIMENTO DA VIA X 2 LADOS	= (11 * 20 + 5,10) * 2,0
4	LIMPEZA FINAL				
4.1	RUA AGULHA				
4.1.1	LIMPEZA DE PISO EM ÁREA URBANIZADA	m ²	3305,88	COMPRIMENTO DA VIA X LARGURA DA VIA	= (18 * 20 + 7,32) * 9,0
4.2	RUA CAMURUPIM				
4.2.1	LIMPEZA DE PISO EM ÁREA URBANIZADA	m ²	3286,78	COMPRIMENTO DA VIA X LARGURA DA VIA	= (23 * 20 + 9,54) * 7,0
4.3	RUA SDO-01				
4.3.1	LIMPEZA DE PISO EM ÁREA URBANIZADA	m ²	1757,98	COMPRIMENTO DA VIA X LARGURA DA VIA	= (12 * 20 + 11,14) * 7,0



Memorial de Cálculo

Item	Descrição	Und	Quant.	Memória de Cálculo	Resultado
4.4	RUA SDO-02				
4.4.1	LIMPEZA DE PISO EM ÁREA URBANIZADA	m ²	1424,88	COMPRIMENTO DA VIA X LARGURA DA VIA	= (11 * 20 + 17,48) * 6,0
4.5	RUA SDO-03				
4.5.1	LIMPEZA DE PISO EM ÁREA URBANIZADA	m ²	666,90	COMPRIMENTO DA VIA X LARGURA DA VIA	= (6 * 20 + 13,38) * 5,0
4.6	RUA SDO-04				
4.6.1	LIMPEZA DE PISO EM ÁREA URBANIZADA	m ²	1350,60	COMPRIMENTO DA VIA X LARGURA DA VIA	= (11 * 20 + 5,10) * 6,0
5	ADMINISTRAÇÃO DA OBRA				
5.1	ADMINISTRAÇÃO DA OBRA - 3 MESES	%	1,00	CONFORME CRONOGRAMA	= 1,0

Daniel Monteiro Xavier de Lima
 Engenheiro Civil - CREA-CE Nº 346762
 CPF: 012.832.383-30



Obra
SERVIÇO DE PAVIMENTAÇÃO EM PEDRA TOSCA EM DIVERSAS RUAS DA
LOCALIDADE PICÃO - ETAPA 2 NO MUNICÍPIO DE AQUIRAZ - CE

Bancos
SINAPI - 08/2023 - Ceará
SEINFRA - 027.1 - Ceará

B.D.I.
30,07%

Encargos Sociais
Desonerado: embutido nos
preços unitário dos
insumos de mão de obra,
de acordo com as bases.

COMPOSIÇÕES								
1	SERVIÇOS PRELIMINARES						19.219,69	
1.1	Código Banco	Descrição	Tipo	Und	Quant.	Valor Unit	Total	
Composição	C4541 SEINFRA	PLACA PADRÃO DE OBRA, TIPO BANNER	CONSTRUÇÃO DO CANTEIRO DA OBRA	m²	1,0000000	348,78	348,78	
Composição Auxiliar	C0830 SEINFRA	CONCRETO CICLÓPICO FCK 15 MPa COM AGREGADO ADQUIRIDO	CONCRETOS	m³	0,0125000	525,86	6,57	
Insumo	I0871 SEINFRA	COTOVELO AÇO GALVANIZADO DE 1 1/2"	Material	UN	0,1700000	24,53	4,17	
Insumo	I1530 SEINFRA	MONTADOR	Mão de Obra	H	3,0000000	20,77	62,31	
Insumo	I1945 SEINFRA	TE AÇO GALVANIZADO DE 1 1/2'	Material	UN	0,1700000	31,60	5,37	
Insumo	I2170 SEINFRA	TUBO AÇO GALVANIZADO DE 40MM (1 1/2')	Material	M	1,5000000	49,25	73,87	
Insumo	I2391 SEINFRA	PEDREIRO	Mão de Obra	H	3,0000000	20,77	62,31	
Insumo	I2543 SEINFRA	SERVENTE	Mão de Obra	H	3,0000000	15,55	46,65	
Insumo	I8395 SEINFRA	LONA C/ APLICAÇÃO DE ILHOSES E LACRES, IMPRESSA C/ LOGOMARCAS E DESCRIÇÃO DA OBRA	Material	m²	1,0000000	87,53	87,53	
			MO sem LS =>	174,89	LS =>	0,00	MO com LS =>	174,89
					Quant. =>	6,4000000	Preço Total =>	2.232,19
1.2	Código Banco	Descrição	Tipo	Und	Quant.	Valor Unit	Total	
Composição	C2872 SEINFRA	LOCAÇÃO DA OBRA COM AUXÍLIO TOPOGRÁFICO (ÁREA >5000 M2)	LOCAÇÃO DA OBRA	HA	1,0000000	476,52	476,52	
Insumo	I0037 SEINFRA	AJUDANTE	Mão de Obra	H	4,0000000	16,77	67,08	
Insumo	I0700 SEINFRA	CAMINHONETE SAVEIRO (CHP)	Equipamento	H	2,0000000	75,05	150,10	
Insumo	I0758 SEINFRA	NÍVEL (CHP)	Equipamento	H	4,0000000	0,69	2,76	





Obra
SERVIÇO DE PAVIMENTAÇÃO EM PEDRA TOSCA EM DIVERSAS RUAS DA
LOCALIDADE PICÃO - ETAPA 2 NO MUNICÍPIO DE AQUIRAZ - CE

Bancos
SINAPI - 08/2023 - Ceará
SEINFRA - 027.1 - Ceará

B.D.I.
30,07%

Encargos Sociais
Desonerado: embutido nos
preços unitário dos
insumos de mão de obra,
de acordo com as bases.

COMPOSIÇÕES								
Insumo	I0775 SEINFRA	TEODOLITO (CHP)	Equipamento	H	4,0000000	1,36	5,44	
Insumo	I2382 SEINFRA	NIVELADOR	Mão de Obra	H	4,0000000	24,86	99,44	
Insumo	I2445 SEINFRA	TOPOGRAFO	Mão de Obra	H	5,0000000	30,34	151,70	
			MO sem LS =>	318,22	LS =>	0,00	MO com LS =>	318,22
					Quant. =>	1,1700000	Preço Total =>	557,52

1.3	Código Banco	Descrição	Tipo	Und	Quant.	Valor Unit	Total	
Composição	C4992 SEINFRA	MOBILIZAÇÃO DE EQUIPAMENTOS EM CAVALO MECÂNICO C/ PRANCHA DE 3 EIXOS	CONSTRUÇÃO DO CANTEIRO DA OBRA	KM	1,0000000	3,65	3,65	
Insumo	I0716 SEINFRA	CAVALO MECÂNICO C/PRANC. 3 EIXOS (CHP)	Equipamento	H	0,0125000	292,01	3,65	
			MO sem LS =>	0,00	LS =>	0,00	MO com LS =>	0,00
					Quant. =>	126,0000000	Preço Total =>	459,90

1.4	Código Banco	Descrição	Tipo	Und	Quant.	Valor Unit	Total
Composição	C0370 SEINFRA	BARRACÃO PARA ESCRITÓRIO TIPO A1	CONSTRUÇÃO DO CANTEIRO DA OBRA	UN	1,0000000	5.316,36	5.316,36
Composição Auxiliar	C0836 SEINFRA	CONCRETO NÃO ESTRUTURAL PREPARO MANUAL	CONCRETOS	m³	0,3240000	404,79	131,15
Composição Auxiliar	C1915 SEINFRA	PISO CIMENTADO C/ ARGAMASSA DE CIMENTO E AREIA S/ PENEIRAR, TRAÇO 1:4, ESP.= 1.5cm	PISOS INTERNOS	m²	21,1600000	42,93	908,39
Insumo	I0174 SEINFRA	BACIA SIFONADA DE LOUÇA BRANCA	Material	UN	1,0000000	148,50	148,50
Insumo	I0197 SEINFRA	BARROTE DE 2"x2"	Material	M	15,0000000	5,40	81,00
Insumo	I0198 SEINFRA	PONTALETE / BARROTE DE 3"x3" - APARELHADO	Material	M	26,0000000	17,33	450,58
Insumo	I0400 SEINFRA	CADEADO MEDIO	Material	UN	1,0000000	22,33	22,33



Obra
SERVIÇO DE PAVIMENTAÇÃO EM PEDRA TOSCA EM DIVERSAS RUAS DA
LOCALIDADE PICÃO - ETAPA 2 NO MUNICÍPIO DE AQUIRAZ - CE

Bancos
SINAPI - 08/2023 - Ceará
SEINFRA - 027.1 - Ceará

B.D.I.
30,07%

Encargos Sociais
Desonerado: embutido nos
preços unitário dos
insumos de mão de obra,
de acordo com as bases.

COMPOSIÇÕES							
Insumo	I0414 SEINFRA	CAIXA DE DESCARGA PLÁSTICA DE SOBREPOR COMPLETA	Material	UN	1,0000000	35,50	35,50
Insumo	I0435 SEINFRA	CAIXA SIFONADA 150 x 150 x 50 COM GRELHA	Material	UN	1,0000000	30,00	30,00
Insumo	I0498 SEINFRA	CARPINTEIRO	Mão de Obra	H	32,0000000	20,77	664,64
Insumo	I0528 SEINFRA	CHAPA COMPENSADO RESINADO 10MM (1.10 X 2.20M)	Material	m²	43,0000000	23,81	1.023,83
Insumo	I0796 SEINFRA	CHUVEIRO PLASTICO	Material	UN	1,0000000	5,15	5,15
Insumo	I0983 SEINFRA	DISJUNTOR MONOPOLAR 20A	Material	UN	1,0000000	9,50	9,50
Insumo	I1075 SEINFRA	ELETRODUTO DE PVC RIGIDO 3/4"	Material	M	3,0000000	3,50	10,50
Insumo	I1092 SEINFRA	ENGATE DE PVC	Material	UN	1,0000000	5,45	5,45
Insumo	I1344 SEINFRA	LAVATÓRIO DE LOUÇA BRANCA SEM COLUNA	Material	UN	1,0000000	96,91	96,91
Insumo	I1798 SEINFRA	REGISTRO DE GAVETA BRUTO 20MM (3/4')	Material	UN	1,0000000	23,04	23,04
Insumo	I1824 SEINFRA	RIPA DE PEROBA (MADEIRA DE 1A QUALIDADE) DE 1X5CM	Material	M	16,2800000	1,35	21,97
Insumo	I2200 SEINFRA	TUBO PVC SOLDÁVEL DE 25MM (3/4')	Material	M	6,0000000	2,99	17,94
Insumo	I2311 SEINFRA	DOBRADIÇA DE FERRO 3 x 2 1/2" (PADRÃO POPULAR)	Material	UN	6,0000000	14,36	86,16
Insumo	I2331 SEINFRA	FECHADURA DE SOBREPOR	Material	UN	2,0000000	41,64	83,28
Insumo	I2340 SEINFRA	FIO DE COBRE ANTICHAMA 2.5MM2	Material	M	64,0000000	1,36	87,04
Insumo	I2357 SEINFRA	INTERRUPTOR DE SOBREPOR 1 SEÇÃO	Material	UN	3,0000000	10,16	30,48
Insumo	I2373 SEINFRA	LÂMPADA INCANDESCENTE DE 100W	Material	UN	3,0000000	3,06	9,15
Insumo	I2379 SEINFRA	MINI POSTE F.G. 1 1/14" C/2.00M E REX MONOFASICO	Material	UN	1,0000000	52,88	52,88





Obra
SERVIÇO DE PAVIMENTAÇÃO EM PEDRA TOSCA EM DIVERSAS RUAS DA
LOCALIDADE PICÃO - ETAPA 2 NO MUNICÍPIO DE AQUIRAZ - CE

Bancos
SINAPI - 08/2023 - Ceará
SEINFRA - 027.1 - Ceará

B.D.I.
30,07%

Encargos Sociais
Desonerado: embutido nos
preços unitário dos
insumos de mão de obra,
de acordo com as bases.

COMPOSIÇÕES									
Insumo	I2391	SEINFRA	PEDREIRO	Mão de Obra	H	8,0000000	20,77 166,16		
Insumo	I2408	SEINFRA	PREGO 14X18 (1.1/2" x 14) (APROXIMADAMENTE 708UN/KG)	Material	KG	2,0000000	16,75 33,50		
Insumo	I2412	SEINFRA	QUADRO DE DISTRIBUIÇÃO PARA 6 CIRCUITOS	Material	UN	1,0000000	36,87 36,87		
Insumo	I2416	SEINFRA	REGISTRO DE PRESSÃO EM BRONZE Ø 1/2"	Material	UN	1,0000000	16,42 16,42		
Insumo	I2429	SEINFRA	TABUA DE VIOLA DE 12"x 1"	Material	m²	2,7000000	28,72 77,54		
Insumo	I2433	SEINFRA	TARGETA DE FERRO 2"	Material	UN	3,0000000	4,60 13,80		
Insumo	I2440	SEINFRA	TELHA DE FIBROCIMENTO DE 4MM (0.50 x 2.44M)	Material	UN	10,5000000	19,64 206,22		
Insumo	I2444	SEINFRA	TOMADA UNIVERSAL DE SOBREPOR (COMPLETA INCLUSIVE CAIXA)	Material	UN	2,0000000	15,09 30,18		
Insumo	I2447	SEINFRA	TORNEIRA DE METAL AMARELO Ø 3/4" CANO CURTO (PADRÃO POPULAR)	Material	UN	1,0000000	14,10 14,10		
Insumo	I2456	SEINFRA	TUBO PVC ESGOTO PRIMÁRIO DE 100 - (NBR 5688)	Material	M	3,0000000	10,84 32,52		
Insumo	I2457	SEINFRA	TUBO PVC ESGOTO PRIMÁRIO DE 50MM - (NBR 5688)	Material	M	3,0000000	6,65 19,95		
Insumo	I2458	SEINFRA	TUBO PVC ESGOTO PRIMÁRIO DE 40MM - (NBR 5688)	Material	M	3,0000000	3,91 11,73		
Insumo	I2543	SEINFRA	SERVENTE	Mão de Obra	H	40,0000000	15,55 622,00		
				MO sem LS =>	2.321,01	LS =>	0,00	MO com LS =>	2.321,01
				Quant. =>	1,0000000	Preço Total =>	5.316,36		

1.5	Código Banco	Descrição	Tipo	Und	Quant.	Valor Unit	Total
Composição	C0369	SEINFRA BARRACÃO ABERTO	CONSTRUÇÃO DO CANTEIRO DA OBRA	m²	1,0000000	118,73	118,73
Composição Auxiliar	C0836	SEINFRA CONCRETO NÃO ESTRUTURAL PREPARO MANUAL	CONCRETOS	m³	0,0148000	404,79	5,99

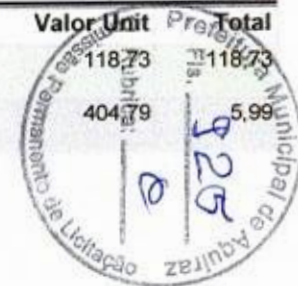

Obra
SERVIÇO DE PAVIMENTAÇÃO EM PEDRA TOSCA EM DIVERSAS RUAS DA
LOCALIDADE PICÃO - ETAPA 2 NO MUNICÍPIO DE AQUIRAZ - CE

Bancos
SINAPI - 08/2023 - Ceará
SEINFRA - 027.1 - Ceará

B.D.I.
30,07%

Encargos Sociais
Desonerado: embutido nos
preços unitário dos
insumos de mão de obra,
de acordo com as bases.

COMPOSIÇÕES							
Insumo	I0197 SEINFRA BARROTE DE 2"x2"	Material	M	0,6325000	5,40	3,41	
Insumo	I0198 SEINFRA PONTALETE / BARROTE DE 3"x3" - APARELHADO	Material	M	1,7094000	17,33	29,62	
Insumo	I0498 SEINFRA CARPINTEIRO	Mão de Obra	H	1,0257000	20,77	21,30	
Insumo	I0983 SEINFRA DISJUNTOR MONOPOLAR 20A	Material	UN	0,1026000	9,50	0,97	
Insumo	I1075 SEINFRA ELETRODUTO DE PVC RIGIDO 3/4"	Material	M	0,1026000	3,50	0,35	
Insumo	I2340 SEINFRA FIO DE COBRE ANTICHAMA 2.5MM2	Material	M	3,2100000	1,36	4,36	
Insumo	I2357 SEINFRA INTERRUPTOR DE SOBREPOR 1 SEÇÃO	Material	UN	0,0684000	10,16	0,69	
Insumo	I2373 SEINFRA LÂMPADA INCANDESCENTE DE 100W	Material	UN	0,1026000	3,05	0,31	
Insumo	I2391 SEINFRA PEDREIRO	Mão de Obra	H	0,5128000	20,77	10,65	
Insumo	I2408 SEINFRA PREGO 14X18 (1.1/2" x 14) (APROXIMADAMENTE 708UN/KG)	Material	KG	0,1026000	16,75	1,71	
Insumo	I2429 SEINFRA TABUA DE VIROLA DE 12"x 1"	Material	m²	0,1026000	28,72	2,94	
Insumo	I2440 SEINFRA TELHA DE FIBROCIMENTO DE 4MM (0.50 x 2.44M)	Material	UN	0,6838000	19,64	13,42	
Insumo	I2444 SEINFRA TOMADA UNIVERSAL DE SOBREPOR (COMPLETA INCLUSIVE CAIXA)	Material	UN	0,2046000	15,09	3,08	
Insumo	I2543 SEINFRA SERVENTE	Mão de Obra	H	1,2821000	15,55	19,93	
		MO sem LS =>	54,18	LS =>	0,00	MO com LS =>	54,18
				Quant. =>	40,0000000	Preço Total =>	4.749,20

Código Banco	Descrição	Tipo	Und	Quant.	Valor Unit	Total
Insumo	19846 SEINFRA LOCAÇÃO DE BANHEIRO QUÍMICO	Material	MÊS	1,0000000	450,00	450,00





Obra
SERVIÇO DE PAVIMENTAÇÃO EM PEDRA TOSCA EM DIVERSAS RUAS DA
LOCALIDADE PICÃO - ETAPA 2 NO MUNICÍPIO DE AQUIRAZ - CE

Bancos
SINAPI - 08/2023 - Ceará
SEINFRA - 027.1 - Ceará

B.D.I.
30,07%

Encargos Sociais
Desonerado: embutido nos
preços unitário dos
insumos de mão de obra,
de acordo com as bases.

COMPOSIÇÕES

MO sem LS => 0,00 LS => 0,00 MO com LS => 0,00
Quant. => 3,0000000 Preço Total => 1.350,00

1.7	Código Banco	Descrição	Tipo	Und	Quant.	Valor Unit	Total
Composição	C1622 SEINFRA	LIGAÇÃO PROVISÓRIA DE ÁGUA E SANITÁRIO	CONSTRUÇÃO DO CANTEIRO DA OBRA	UN	1,0000000	2.786,42	2.786,42
Insumo	I0043 SEINFRA	AJUDANTE DE ENCANADOR	Mão de Obra	H	4,0000000	16,77	67,08
Insumo	I0109 SEINFRA	AREIA MEDIA	Material	m³	0,0189000	67,50	1,27
Insumo	I0177 SEINFRA	BACIA TURCA DE LOUÇA COM SIFÃO INTEGRADO	Material	UN	1,0000000	555,66	555,66
Insumo	I0409 SEINFRA	CAIXA D'AGUA DE FIBROCIMENTO DE 1000 L, COM TAMPA	Material	UN	1,0000000	297,91	297,91
Insumo	I0498 SEINFRA	CARPINTEIRO	Mão de Obra	H	8,0000000	20,77	166,16
Insumo	I1691 SEINFRA	PONTALETE / BARROTE DE 3"x3"	Material	M	25,0000000	12,61	315,25
Insumo	I1725 SEINFRA	PREGO 15X15 (1.1/4" x 13) (APROXIMADAMENTE 672UN/KG)	Material	KG	1,0000000	15,54	15,54
Insumo	I1916 SEINFRA	TABUA DE 1" DE 3A. - L = 30cm	Material	M	8,0000000	10,01	80,08
Insumo	I2082 SEINFRA	TIJOLO MACIÇO COMUM	Material	UN	30,0000000	0,58	17,40
Insumo	I2161 SEINFRA	TUBO CERÂMICO DE 100MM	Material	M	5,0000000	12,00	60,00
Insumo	I2167 SEINFRA	TUBO AÇO GALVANIZADO DE 20MM (3/4")	Material	M	30,0000000	22,66	679,80
Insumo	I2320 SEINFRA	ENCANADOR	Mão de Obra	H	8,0000000	20,32	162,56
Insumo	I2391 SEINFRA	PEDREIRO	Mão de Obra	H	8,0000000	20,77	166,16
Insumo	I2543 SEINFRA	SERVEnte	Mão de Obra	H	8,1200000	15,55	126,25



Obra
SERVIÇO DE PAVIMENTAÇÃO EM PEDRA TOSCA EM DIVERSAS RUAS DA
LOCALIDADE PICÃO - ETAPA 2 NO MUNICÍPIO DE AQUIRAZ - CE

Bancos
SINAPI - 08/2023 - Ceará
SEINFRA - 027.1 - Ceará

B.D.I.
30,07%

Encargos Sociais
Desonerado: embutido nos
preços unitário dos
insumos de mão de obra,
de acordo com as bases.

COMPOSIÇÕES

Insumo	I2943 SEINFRA	HIDROM TIPO TAQUIMÉTRICO 3 m3/h, 3/4" - COMPLETO	Material	UN	1,0000000	75,29	75,29	
			MO sem LS =>	688,22	LS =>	0,00	MO com LS =>	688,22
					Quant. =>	1,0000000	Preço Total =>	2.786,42

1.8	Código Banco	Descrição	Tipo	Und	Quant.	Valor Unit	Total	
Composição	C2850 SEINFRA	INSTALAÇÕES PROVISÓRIAS DE LUZ , FORÇA, TELEFONE E LÓGICA	CONSTRUÇÃO DO CANTEIRO DA OBRA	UN	1,0000000	1,308,20	1.308,20	
Insumo	I0125 SEINFRA	ARMAÇÃO REX TRIFASICA COM ROLDANA	Material	UN	1,0000000	49,69	49,69	
Insumo	I0355 SEINFRA	CABO ISOLADO PVC 750V 10MM2	Material	M	60,0000000	5,69	341,40	
Insumo	I0840 SEINFRA	CONECTOR SPLIT-BOLT P/CABO 10MM2	Material	UN	4,0000000	5,50	22,00	
Insumo	I0952 SEINFRA	CURVA DE PVC RIGIDO PARA ELETRODUTO DE 1"	Material	UN	2,0000000	3,07	6,14	
Insumo	I1070 SEINFRA	ELETRODUTO DE PVC RIGIDO 1"	Material	M	6,0000000	5,46	32,76	
Insumo	I1406 SEINFRA	LUVA DE PVC RIGIDO PARA ELETRODUTO 1"	Material	UN	2,0000000	1,22	2,44	
Insumo	I2352 SEINFRA	HASTE DE ATERRAMENTO COPERWELD 5/8" x 2.40M	Material	UN	1,0000000	37,40	37,40	
Insumo	I2383 SEINFRA	NOFUSE DE 70 A.	Material	UN	1,0000000	40,51	40,51	
Insumo	I2405 SEINFRA	POSTE DE CONCRETO DUPLO T (150/9), RESISTÊNCIA NOMINAL 150KG, H=9,00M, PESO APROXIMADO 470KG	Material	UN	1,0000000	503,46	503,46	
Insumo	I2413 SEINFRA	QUADRO DE MEDIÇÃO TRIFASICA EM ROSTE	Material	UN	1,0000000	272,40	272,40	
			MO sem LS =>	0,00	LS =>	0,00	MO com LS =>	0,00
					Quant. =>	1,0000000	Preço Total =>	1:308,20

1.9	Código Banco	Descrição	Tipo	Und	Quant.	Valor Unit	Total
-----	--------------	-----------	------	-----	--------	------------	-------

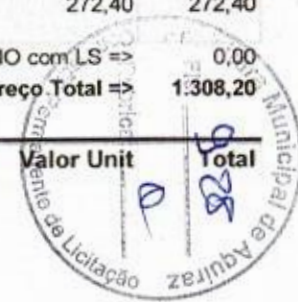



Obra
SERVIÇO DE PAVIMENTAÇÃO EM PEDRA TOSCA EM DIVERSAS RUAS DA
LOCALIDADE PICÃO - ETAPA 2 NO MUNICÍPIO DE AQUIRAZ - CE

Bancos
SINAPI - 08/2023 - Ceará
SEINFRA - 027.1 - Ceará

B.D.I.
30,07%

Encargos Sociais
Desonerado: embutido nos
preços unitário dos
insumos de mão de obra,
de acordo com as bases.

COMPOSIÇÕES								
Composição	C4993 SEINFRA	DESMOBILIZAÇÃO DE EQUIPAMENTOS EM CAVALO MECÂNICO C/ PRANCHA DE 3 EIXOS	CONSTRUÇÃO DO CANTEIRO DA OBRA	KM	1,0000000	3,65	3,65	
Insumo	10716 SEINFRA	CAVALO MECÂNICO C/PRANC. 3 EIXOS (CHP)	Equipamento	H	0,0125000	292,01	3,65	
			MO sem LS =>	0,00	LS =>	0,00	MO com LS =>	0,00
					Quant. =>	126,0000000	Preço Total =>	459,90
2		PAVIMENTAÇÃO EM PEDRA TOSCA						864.417,88
2.1		RUA AGULHA						242.317,36
2.1.1	Código Banco	Descrição	Tipo	Und	Quant.	Valor Unit	Total	
Composição	C2102 SEINFRA	RASPAGEM E LIMPEZA DO TERRENO	PREPARAÇÃO DO TERRENO	m²	1,0000000	3,88	3,88	
Insumo	12543 SEINFRA	SERVENTE	Mão de Obra	H	0,2500000	15,55	3,88	
			MO sem LS =>	3,88	LS =>	0,00	MO com LS =>	3,88
					Quant. =>	3.305,8800000	Preço Total =>	12.826,81
2.1.2	Código Banco	Descrição	Tipo	Und	Quant.	Valor Unit	Total	
Composição	C3233 SEINFRA	REGULARIZAÇÃO DO SUB-LEITO	REGULARIZAÇÃO DO SUB-LEITO	m²	1,0000000	2,09	2,09	
Insumo	10590 SEINFRA	CAMINHÃO TANQUE 8.000 l (CHI)	Equipamento	H	0,0011000	48,68	0,05	
Insumo	10607 SEINFRA	COMPAC. DE PNEUS PRES. VAR. AUTOPR. (CHI)	Equipamento	H	0,0022000	62,15	0,13	
Insumo	10610 SEINFRA	COMPAC. PÉ DE CARNEIRO VIBRAT. AUTOPROP. (CHI)	Equipamento	H	0,0017000	55,88	0,09	
Insumo	10625 SEINFRA	GRADE DE DISCOS (CHI)	Equipamento	H	0,0004000	2,71	0,00	
Insumo	10642 SEINFRA	MOTO NIVELADORA (CHI)	Equipamento	H	0,0000000			

