

PROPOSTA DE PREÇOS



À
COMISSÃO DE CONTRATAÇÃO PARA BENS E SERVIÇOS ESPECIAIS - CCBSE DE AQUIRAZ-CE

REF: CHAMADA PÚBLICA N2 13.004/2024 CP

RAZÃO SOCIAL: COOPERATIVA DA AGRICULTURA FAMILIAR E ECONOMIA SOLIDÁRIA DO ESTADO DO CEARÁ_

CNPJ: 18.813.064/0001-77]

ENDEREÇO: RODOVIA CE 040 KM 39, S/N, CAJUEIRO DO MINISTRO –AQUIRAZ CE

CEP: 61700-000

FONE: 85 99241-8228

BANCO: BANCO DO BRASIL

AGÊNCIA N°: 4161-0

CONTA CORRENTE N°: 13731-6

P101

Pela presente, apresentamos junto à Prefeitura de Aquiraz a Proposta de preços/projeto de venda para Chamada Pública visando à **AQUISIÇÃO DE GÊNEROS ALIMENTÍCIOS DA AGRICULTURA FAMILIAR PARA COMPOSIÇÃO DA MERENDA ESCOLAR DOS ALUNOS DA REDE MUNICIPAL DE ENSINO, DE INTERESSE DA SECRETARIA DE EDUCAÇÃO DO MUNICÍPIO DE AQUIRAZ**, tudo conforme especificações contidas no Termo de Referência e demais anexos do Edital.

Assim, declaramos inteira submissão aos preceitos legais em vigor, especialmente os das Resoluções/CD/FNDE: N° 26/2013, de 17/06/2013, N° 04/2015, de 02 de abril de 2015 e N° 06/2020, de 08 de maio de 2020, Lei Federal N° 11.947, de 16 de junho de 2009; Lei Federal n2 14.133/21, e às cláusulas e condições constantes do Edital do referido procedimento administrativo. Declaramos que, nos valores apresentados abaixo, estão inclusos todos os tributos, encargos trabalhistas, previdenciários, fiscais e comerciais, taxas, fretes, seguros, deslocamentos de pessoal, custos e demais despesas que possam incidir sobre o fornecimento licitado, inclusive a margem de lucro. Assumimos o compromisso de bem e fielmente fornecer os bens especificados a seguir, seguindo as orientações emanadas da administração municipal e as normas do FNDE.

ITEM	DISCRIMINAÇÃO	UNIDADE	QUANTIDADE	VALOR UNITÁRIO (R\$)	VALOR GLOBAL (R\$)
ABÓBORA	(JERIMUM CABOCLO) - PRODUTO FRESCO E COM GRAU DE MATURAÇÃO INTERMEDIÁRIA. DEVERA APRESENTAR ODOR AGRADÁVEL, CONSISTÊNCIA FIRME, LIVRES DE TERRA OU CORPOS ESTRANHOS ADERENTES A	KG	7530	R\$ 5,84	R\$ 43.975,20



	SUPERFÍCIE EXTERNA. NÃO DEVERÁ APRESENTAR PERFURAÇÕES, MACHUCADOS E COLORAÇÃO NÃO CARACTERÍSTICA. SEM PONTOS AMOLECIDOS, ESMAGADOS, PERFURADOS				
BANANA PRATA OU PACOVAN	EM PENCAS, DE PRIMEIRA QUALIDADE, TAMANHO MÉDIO, COLORAÇÃO UNIFORME, SEM PARTES ESCURAS, COM POLPA FIRME E INTACTA, SEM AMASSADAS OU FURADAS, DEVENDO SER BEM DESENVOLVIDA, SEM DANOS FÍSICOS E MECÂNICOS ORIUNDOS DO MANUSEIO E TRANSPORTE, ACONDICIONADA EM PENCAS INTEGRAS E DEVERÃO SER ENTREGUES ACONDICIONADAS EM CAIXAS PLÁSTICAS LIMPAS, SECAS E QUE NÃO TRANSMITAM ODOR OU SABOR ESTRANHOS AO PRODUTO.	KG	91400	R\$ 5,94	R\$ 542.916,00
BATATA DOCE	DE PRIMEIRA, EXTRA LIMPA, SEM APRESENTAR SUJIDADE, SEM PONTOS AMOLECIDOS OU ESMAGADOS PERFURADOS OU APODRECIDOS, ISENTO DE ODOR, PÚTRIDO OU FERMENTADO DE COLHEITA RECENTE.	KG	17650	R\$ 5,63	R\$ 99.369,50
COENTRO	PRODUTOS FRESCOS COM GRAU DE MATURAÇÃO INTERMEDIÁRIA. DEVERÁ APRESENTAR ODOR AGRADÁVEL, COM CONSISTÊNCIA FIRME, NÃO DEVERÁ APRESENTAR PERFURAÇÕES,	UND	127500	R\$ 0,92	R\$ 117.300,00

[Handwritten signatures and marks]

CEBOLINHA	PRODUTOS FRESCOS COM GRAU DE MATURAÇÃO INTERMEDIÁRIA. DEVERÁ APRESENTAR ODOR AGRADÁVEL, COM CONSISTÊNCIA FIRME, NÃO DEVERÁ APRESENTAR PERFURAÇÕES, MACHUCADOS, COLORAÇÃO NÃO CARACTERÍSTICAS. NO MÍNIMO 50G.	UND	127500	R\$ 0,87	R\$ 110.925,00
MACAXEIRA CONGELADA	MACAXEIRA DE 1º QUALIDADE INTEGRA E FIRME, ISENTA DE SUBSTANCIAS TERROSAS SUJIDADES OU CORPOS ESTRANHOS, PRODUTO PRÉ COZIDO, MINIMAMENTE PROCESSADO, FILTRADO, EMBALAGEM PLÁSTICA, RESISTENTE E ATÓXICA. COM ETIQUETA DE IDENTIFICAÇÃO SEGUINDO LEGISLAÇÃO VIGENTE.	KG	3200	R\$ 12,01	R\$ 38.432,00
MAMÃO	TIPO FORMOSA, SEM PONTOS AMOLECIDOS OU ESMAGADOS, PERFURADOS OU APODRECIDOS, ISENTO DE ODOR, PÚTRIDO OU FERMENTADO.	KG	15000	R\$ 5,41	R\$ 81.150,00
MELANCIA	PRODUTO FRESCO, COM COR E ODOR CARACTERÍSTICOS, SEM PRESENÇA DE BOLORES OU MOFOS QUE COMPROMETAM O ARMAZENAMENTO E CONSUMO HUMANO. COM POLPA INTACTA E FIRME.	KG	106600	R\$ 3,66	R\$ 390.156,00



[Handwritten signature]

[Handwritten mark]

[Handwritten mark]

[Handwritten signature]

OVO	OVO DE GALINHA LIMPOS, SEM PERFURAÇÕES OU RACHADURAS QUE COMPROMETAM O CONSUMO HUMANO. EM BASE COM 1,7KG POR BANDEJA DE 30 UNIDADES. VALIDADE MÍNIMA DE 20 DIAS DA DATA DE RECEBIMENTO DA MERCADORIA. BANDEJA RECOBERTA COM PLÁSTICO TRANSPARENTE E ETIQUETA COM PRAZO DE VALIDADE, SEGUINDO LEGISLAÇÃO VIGENTE. PRODUTO COM REGISTRO DE CLASSIFICAÇÃO.	BANDEJA	12500	R\$ 31,94	R\$ 399.250,00
PÃO CASEIRO TIPO MASSA FINA	A PARTIR DE FARINHA DE TRIGO, OVOS, SAL, FERMENTO E ÁGUA. ISENTO DE GORDURA TRANS E AÇÚCAR ADICIONADO. EMBALAGEM DE POLIETILENO TRANSPARENTE E RESISTENTE COM ETIQUETA SEGUINDO LEGISLAÇÃO VIGENTE E NORMAS DE OPM E POP. VALIDADE DE NO MÍNIMO 07 DIAS A PARTIR DA ENTREGA. PACOTE COM 10 UNIDADES DE SOG.	PCT	61500	R\$ 12,03	R\$ 739.845,00
POLPA DE ACEROLA	CONGELADA, PRODUTO PURO, PREPARADO COM FRUTAS SÃS, LIMPAS, ISENTAS DE PARASITAS E DETRITOS ANIMAIS OU VEGETAIS, SEM ADIÇÃO DE AÇÚCAR, EMBALAGEM DE 1KG. ROTULAGEM DE ACORDO COM A LEGISLAÇÃO VIGENTE, VALIDADE MÍNIMA DE 04 MESES DA DATA DE RECEBIMENTO, REGISTRO JUNTO AO MAPA.	KG	12050	R\$ 10,81	R\$ 130.260,50



[Handwritten signature]

[Handwritten signature]

[Handwritten signature]

[Handwritten signature]

[Handwritten signature]

[Handwritten signature]

<p>POLPA DE CAJU</p>	<p>CONGELADA, PRODUTO PURO, PREPARADO COM FRUTAS SÃS, LIMPAS, ISENTAS DE PARASITAS E DETRITOS ANIMAIS OU VEGETAIS, SEM ADIÇÃO DE AÇÚCAR, CORANTES ARTIFICIAIS E ADITIVOS QUÍMICOS, EMBALAGEM DE 1KG. ROTULAGEM DE ACORDO COM A LEGISLAÇÃO VIGENTE, VALIDADE MÍNIMA DE 04 MESES DA DATA DE RECEBIMENTO, REGISTRO JUNTO AO MAPA.</p>	<p>KG</p>	<p>18100 ✓</p>	<p>R\$ 11,23</p>	<p>R\$ 203.263,00</p>
<p>POLPA DE GOIABA</p>	<p>CONGELADA. PRODUTO PURO, PREPARADO COM FRUTAS SÃS, LIMPAS, ISENTAS DE PARASITAS E DETRITOS ANIMAIS OU VEGETAIS, SEM ADIÇÃO DE AÇÚCAR, CORANTES ARTIFICIAIS E ADITIVOS QUÍMICOS. EMBALAGEM DE 1KG. ROTULAGEM DE ACORDO COM A LEGISLAÇÃO VIGENTE, VALIDADE MÍNIMA DE 04 MESES DA DATA DE RECEBIMENTO, REGISTRO JUNTO AO MAPA.</p>	<p>KG</p>	<p>30300 ✓</p>	<p>R\$ 13,18</p>	<p>R\$ 399.354,00</p>
<p>POLPA DE MANGA</p>	<p>CONGELADA. PRODUTO PURO, PREPARADO COM FRUTAS SÃS, LIMPAS, ISENTAS DE PARASITAS E DETRITOS ANIMAIS OU VEGETAIS, SEM ADIÇÃO DE AÇÚCAR, CORANTES ARTIFICIAIS E ADITIVOS QUÍMICOS. EMBALAGEM DE 1KG. ROTULAGEM DE ACORDO COM A LEGISLAÇÃO VIGENTE, VALIDADE MÍNIMA DE 04 MESES DA DATA DE RECEBIMENTO, REGISTRO JUNTO AO MAPA.</p>	<p>KG</p>	<p>6000 ✓</p>	<p>R\$ 12,53</p>	<p>R\$ 75.180,00</p>



[Handwritten signature]

[Handwritten signature]

[Handwritten signature]

[Handwritten signature]

TOMATE	PRODUTO FRESCO, COM GRAU DE MATURAÇÃO INTERMEDIÁRIA. NÃO DEVERÁ APRESENTAR PERFURAÇÕES, MACHUCADOS. COM COLORAÇÃO CARACTERÍSTICA.	KG	47700 ✓	R\$ 8,69	R\$ 414.513,00
VALOR GLOBAL: TRÊS MILHÕES, SETECENTOS E OITENTA E CINCO MIL, OITOCENTOS E OITENTA E NOVE REAIS E VINTE CENTAVOS					R\$ 3.785.889,20

1. Valor Global da Proposta: **R\$ 3.785.889,20 (Três milhões, setecentos e oitenta e cinco mil, oitocentos e oitenta e nove reais e vinte centavos)**
2. Prazo de entrega dos produtos: Conforme o Edital.
3. Validade da Proposta: 60 (sessenta) dias.
4. O proponente declara que, nos valores apresentados acima, estão inclusos todos os tributos, encargos trabalhistas, previdenciários, fiscais e comerciais, taxas, fretes, seguros, deslocamentos de pessoal, custos e demais despesas que possam incidir sobre o objeto licitado.
5. O proponente declara que tem o pleno conhecimento, aceitação e cumprirá todas as obrigações contidas no anexo I — Termo de Referência deste edital.



Aquiraz, 18 de Novembro de 2024

Carmem Maria Marcos do Vale

CARMEM MARIA MARCOS DO VALE

(Handwritten signatures and initials)



PROJETO DE VENDA DE GÊNEROS ALIMENTÍCIOS DA AGRICULTURA FAMILIAR PARA ALIMENTAÇÃO ESCOLAR – PNAE
IDENTIFICAÇÃO DA PROPOSTA DE ATENDIMENTO AO EDITAL/ CHAMADA PÚBLICA Nº 13.004/2024CP - MERENDA ESCOLAR

I – IDENTIFICAÇÃO DOS FORNECEDORES

1. Nome do Proponente: Cooperativa da Agricultura Familiar e Economia Solidaria do Estado do Ceará		2.CNPJ :18.813.064/0001-77
3. Endereço: ROD CE 040 KM 39, CAJUEIRO DO MINISTRO- AQUIRAZ-CEARÁ	4. Município/UF Ceará: AQUIRAZ/CE	5. CEP: 61.700-000
6. Nome do representante legal: Carmem Maria Marcos do Vale	7. CPF: 155.280.573-53	8.DDD/Fone: (85) 99241-8228
9 Banco: Banco do Brasil	10. N° da Agência: 4161-0	11. Conta Corrente: 13731-6

FORNECEDORES PARTICIPANTES

1 - Nome do Agricultor	2 - CPF	3 - DAP
ADAILDA DE SOUSA SILVA	83246436304	CE042024.01.001442367CAF
ADELANGE DE SOUSA COSTA	93840780349	SDW0638166103821612210400
ALEXANDRA LUZ MARIANO	03973004331	SDW0039730043312009221231
ALZIRA FERREIRA GOMES	87218763391	CE102024.01.002219906CAF
ANA PATRICIA VIEIRA XAVIER	04126348301	CE022024.01.001209100CAF
ANA PAULA QUIRINO DA SILVA ALMEIDA	01615128360	CE102024.01.002213504CAF
ANTONIA CATARINA BACELAR DE OLIVEIRA	85576530349	SDW0855765303493110220256
CARLOS ANDRE MENDES	88932699372	CE042024.01.001358334CAF
CARMEN MARIA MARCOS DO VALE	15528057353	CE112024.01.002287020CAF
CRISTIANE DA SILVA MARQUES	74196359272	SDW0007378173802010220316
DIANA GUERREIRO DE SOUSA	72804076334	CE112024.01.002325451CAF
ELIZETE DA COSTA SILVA	79097561353	CE012024.01.001083020CAF
EMANUEL GADELHA DE QUEIROZ	04498139321	CE052024.01.001559706CAF
ERENICE PEREIRA SOARES	76878821304	SDW0768788213042109220449



ESTERFANY ALVES VIANA DE SOUSA	06820898347	SDW0068208983473110220631
EVÂNIA LIMA HOLANDA	92633757391	CE112024.01.002307094CAF
FRANCISCA CLEILSA BEZERRA SILVA	01694166317	SDW0016941663172701220929
FRANCISCA HELENA GONZAGA DA SILVA	00272807303	CE012024.01.001119218CAF
FRANCISCA RODRIGUES CAMILO	74062409372	SDW0392181123680609220819
FRANCISCA TOMAS DA SILVA	16245601304	SDW0313804843913110221103
FRANCISCO DALMO INACIO ROCHA	21903328349	SDW0219033283492012210947
FRANCISCO DE ASSIS ANASTACIO DE CARVALHO	29856035368	SDW0298560353682012211103
FRANCISCO GLEYDSON DA SILVA	05167053340	SDW0051670533400301220910
FRANCISCO IVONEUDO MENDES ROCHA	53351924372	CE112024.01.002300370CAF
FRANCISCO RAIMUNDO RAMIRES TRAJANO	32262892334	CE042024.01.001362021CAF
FRANCISCO XAVIER SOARES	42151627349	SDW0421516273490301221016
FRANKLIN BATISTA SOARES	09085340357	CE112024.01.002334761CAF
GILENO PAULO DE ALMEIDA SA	27469980334	CE072024.01.001769909CAF
HELIA MARQUES	93944420306	CE112024.01.002312159CAF
IRANILDA BRAGA BARROS	98462172349	CE072024.01.001788980CAF
IRILNALDO ANJO DE OLIVEIRA	50095382372	SDW0500953823723110220856
IRINEA BRAGA PEREIRA	63317001372	CE012023.01.000108812CAF
IRISMAR FERREIRA DE SOUSA	93121660349	CE042023.01.000269980CAF
ITALO BARROS DE ASSIS	06182247347	CE112024.01.002312329CAF
JACIELE CESARIO DOS SANTOS	07182610388	SDW0043555913361512211115
JOAO MACHADO FIUZA	00958874310	CE092024.01.002054341CAF
JOAO MARCELO LIMA DA COSTA	75610582334	CE032023.01.000198100CAF
JOAO ROCHA GOMES	00002228360	CE092024.01.002146794CAF
JOELMA EDUARDO DA SILVA	63485974315	CE112022.01.000046582CAF
JORGE DA SILVA VIANA	05018108380	SDW0050181083802010220223
JOSE MAURICIO FERREIRA GOMES	90054342368	CE032024.01.001278943CAF
JOSE ROZEMILTON MEDEIROS DE CARVALHO	44883730387	CE022024.01.001175024CAF
JOSE VANDI MATIAS GADELHA	07324634320	SDW0073246343202601220305
JOSENIAS FERREIRA LIMA	44252633320	SDW0442526333200712210244
JOSILEIDE ALVES VIANA	98570897391	SDW0985708973912010220204
JUAN RAMIREZ LEMOS CAMINHA	01779997302	CE032024.01.001326332CAF
JULIANE RICARDO	10157935922	CE102024.01.002186635CAF
JUSSARA ALVES SOARES	79338380300	CE102024.01.002223333CAF
LEAL BATISTA SOARES	06002793321	SDW0060027933210501220230



LEILAMARIA XAVIER PAULA	87987945315	CE102024.01.002275628CAF
LETICIA CANDIDO BESSA	06430469336	SDW0064304693362601220720
LETICIA SILVA FAUSTINO	63286541389	SDW0080185213793110221117
LIDUINA HOLANDA DE LIMA	80818781300	SDW0808187813000112210833
LILIAN ATALLAH	04848018803	CE052023.01.000357178CAF
LOURDES BATISTA BESSA	00967721318	CE102024.01.002272864CAF
LUCIANA GOMES PEREIRA	03799430342	SDW0037994303422009221220
LUIZ CARLOS LOURENCO	24412732304	SDW0244127323041910220217
LUIZA LUCIENE BARBOSA DA SILVA	53352041334	CE012024.01.001109112CAF
MARCIA TOMAZ CRUZ	06282461375	CE072024.01.001865512CAF
MARIA ADRIANA SALES SILVA	00448396343	CE102024.01.002207555CAF
MARIA DA CONCEICAO DA SILVA TEIXEIRA	84872594304	SDW0546876593492006221055
MARIA DA CONCEICAO LAURINDO DA SILVA	03710502357	SDW0928767903782012210308
MARIA EDILEUDA SILVA XAVIER	53353293353	CE062024.01.001673018CAF
MARIA EDINA DOS SANTOS SILVA	29453046353	SDW0546229303822410220309
MARIA EUDILENE SILVA XAVIER	68507577334	CE102024.01.002186963CAF
MARIA EUDIVANIA SILVA XAVIER	03528567341	CE062024.01.001673872CAF
MARIA GEYZA DA SILVA TEIXEIRA	02476895300	CE012024.01.001096009CAF
MARIA IRINEUDA BRAGA BARROS	91840171391	CE052024.01.001577357CAF
MARIA JULIA FERREIRA BESSA	00204884322	SDW0002048843221611211119
MARIA JULIENE COSTA SANTOS	03265969339	CE112024.01.002317782CAF
MARIA LUCINEIRE RIBEIRO MENDONCA	78986664372	CE122023.01.001028378CAF
MARIA LUZIMAR PAIXAO DA SILVA	04728705307	SDW0047287053072211210848
MARIA MARLENE DA SILVA FERREIRA	84771747334	CE022024.01.001170391CAF
MARIA MARLUCIA TEIXEIRA FERREIRA	90245628304	CE032024.01.001322806CAF
MARIA SALETE FARIAS COSTA	35688343320	CE032024.01.001225031CAF
MARIA SANTA DA SILVA	11500930300	CE112022.01.000044086CAF
MARIA SILNAR LIMA OLIVEIRA	00850212375	CE042024.01.001432568CAF
MARIA VALDENIA DOS ANJOS MIRANDA	00237975335	CE072024.01.001746983CAF
MARIA VILANI DA SILVA	29709733320	CE112024.01.002293672CAF
MARIANA COSTA SILVA	04907168306	CE112024.01.002300813CAF
MATILDE OLIVEIRA DOS SANTOS DE SOUZA	00940495309	CE022024.01.001179291CAF
MAURO COSTA SILVA	24479632387	SDW0244796323870401220144
MEIRIANE FLORENCIO DA SILVA FREITAS	04745530358	SDW0043870543282911211130
RAISSA DA SILVA COSTA	07559552340	CE092024.01.002147413CAF



REJANE MARTINS ROCHA	37771850359	SDW0263612723203011211143
ROCIANE HOLANDA DE MORAIS	94616639353	CE112024.01.002311787CAF
ROSANGELA DE CASTRO AGUIAR	06780740381	CE052024.01.001534906CAF
SANDRA COSTA OLIVEIRA	01126421367	CE102024.01.002213122CAF
SANDRIELE SILVA GOMES	08015911397	CE102024.01.002191412CAF
SILVANA MARIA ARAUJO DA SILVA	98897926304	CE032024.01.001225233CAF
VANIA GUERREIRO BRINDEIRO	92633366368	SDW0926333663680509220351
VICENTE LEITE DE ARAUJO	06116647391	SDW0061166473912701221037
WALDISLAVIA SOARES DA SILVA	02527139310	SDW0025271393100112210307
WANDYELLE VIDAL DA SILVA	60781814324	CE112023.01.000983476CAF
ZULEIDE GUERREIRO DE SOUSA	24654361391	CE062024.01.001729284CAF

II – IDENTIFICAÇÃO DA ENTIDADE EXECUTORA DO PNAE/FNDE/MEC

1. Nome da Entidade: PREFEITURA MUNICIPAL DE AQUIRAZ	2. CNPJ: 07.911.696/0001-57	3. Município / UF AQUIRAZ - CE
4. Endereço: RUA DA INTEGRAÇÃO, S/N - CENTRO		5. DDD/Fone 85-4062-8090
6. Nome do representante e e-mail: ALEXANDRE SOUSA ALVES educacao@aquiraz.ce.gov.br		7. CPF

III – RELAÇÃO DE AGRICULTORES E PRODUTOS

1. AGRICULTOR	2. PRODUTO	3. UNIDADE	4. QUANTIDADE	PÇ. UNIT	VL. TOTAL
NOME: IRINEA BRAGA PEREIRA CPF: 63317001372 Nº DAP/CAF: CE012023.01.000108812CAF	ABÓBORA	KG	6840	R\$ 5,84	R\$ 39.945,60
Total:					R\$ 39.945,60
NOME: DIANA GUERREIRO DE SOUSA CPF: 72804076334 Nº DAP/CAF: CE112024.01.002325451CAF	TOMATE	KG	1615	R\$ 8,69	R\$ 14.034,35
	BANANA PRATA OU PACOVAN	KG	4040	R\$ 5,94	R\$ 23.997,60
Total:					R\$ 38.031,95
NOME: SILVANA MARIA ARAUJO DA SILVA CPF: 98897926304 Nº DAP/CAF: CE032024.01.001225233CAF	BANANA PRATA OU PACOVAN	KG	6730	R\$ 5,94	R\$ 39.976,20
Total:					R\$ 39.976,20
NOME: ZULEIDE GUERREIRO DE SOUSA CPF: 24654361391 Nº DAP/CAF: CE062024.01.001729284CAF	BANANA PRATA OU PACOVAN	KG	6730	R\$ 5,94	R\$ 39.976,20
Total:					R\$ 39.976,20
NOME: ANA PATRICIA VIEIRA XAVIER CPF: 04126348301	BANANA PRATA OU PACOVAN	KG	6730	R\$ 5,94	R\$ 39.976,20

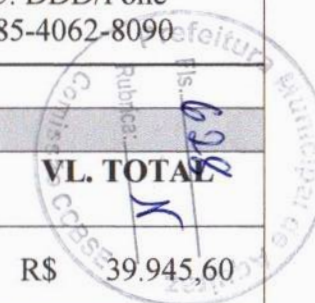

Nº DAP/CAF: CE022024.01.001209100CAF				Total	RS 39.976,20
NOME: ELIZETE DA COSTA SILVA	BANANA PRATA OU PACOVAN	KG	6730	R\$ 5,94	R\$ 39.976,20
CPF: 79097561353					
Nº DAP/CAF: CE012024.01.001083020CAF				Total	RS 39.976,20
NOME: JUSSARA ALVES SOARES	BANANA PRATA OU PACOVAN	KG	6730	R\$ 5,94	R\$ 39.976,20
CPF: 79338380300					
Nº DAP/CAF: CE102024.01.002223333CAF				Total	RS 39.976,20
NOME: MARIA DA CONCEICAO DA SILVA TEIXEIRA	BANANA PRATA OU PACOVAN	KG	6730	R\$ 5,94	R\$ 39.976,20
CPF: 84872594304					
Nº DAP/CAF: SDW0546876593492006221055				Total	RS 39.976,20
NOME: MARIA GEYZA DA SILVA TEIXEIRA	BANANA PRATA OU PACOVAN	KG	6730	R\$ 5,94	R\$ 39.976,20
CPF: 02476895300					
Nº DAP/CAF: CE012024.01.001096009CAF				Total	RS 39.976,20
NOME: MARIA LUZIMAR PAIXAO DA SILVA	BANANA PRATA OU PACOVAN	KG	6730	R\$ 5,94	R\$ 39.976,20
CPF: 04728705307					
Nº DAP/CAF: SDW0047287053072211210848				Total	RS 39.976,20
NOME: MARIA MARLUCIA TEIXEIRA FERREIRA	BANANA PRATA OU PACOVAN	KG	6730	R\$ 5,94	R\$ 39.976,20
CPF: 90245628304					
Nº DAP/CAF: CE032024.01.001322806CAF				Total	RS 39.976,20
NOME: LUCIANA GOMES PEREIRA	BANANA PRATA OU PACOVAN	KG	6730	R\$ 5,94	R\$ 39.976,20
CPF: 03799430342					
Nº DAP/CAF: SDW0037994303422009221220				Total	RS 39.976,20
NOME: LOURDES BATISTA BESSA	BANANA PRATA OU PACOVAN	KG	6730	R\$ 5,94	R\$ 39.976,20
CPF: 00967721318					
Nº DAP/CAF: CE102024.01.002272864CAF				Total	RS 39.976,20
NOME: MARCIA TOMAZ CRUZ	BANANA PRATA OU PACOVAN	KG	6730	R\$ 5,94	R\$ 39.976,20
CPF: 06282461375					
Nº DAP/CAF: CE072024.01.001865512CAF				Total	RS 39.976,20
NOME: MARIA JULIENE COSTA SANTOS	BANANA PRATA OU PACOVAN	KG	6600	R\$ 5,94	R\$ 39.204,00
CPF: 03265969339					
Nº DAP/CAF: CE112024.01.002317782CAF				Total	RS 39.204,00
NOME: ITALO BARROS DE ASSIS	BATATA DOCE	KG	7100	R\$ 5,63	R\$ 39.973,00
CPF: 06182247347					
Nº DAP/CAF: CE112024.01.002312329CAF				Total	RS 39.973,00
NOME: IRANILDA BRAGA BARROS	BATATA DOCE	KG	7100	R\$ 5,63	R\$ 39.973,00



CPF: 98462172349						Total	R\$ 39.973,00
Nº DAP/CAF: CE072024.01.001788980CAF							
NOME: MARIA IRINEUDA BRAGA BARROS	BATATA DOCE	KG	3450	R\$	5,63	R\$	19.423,50
CPF: 91840171391	CEBOLINHA	UND	23600	R\$	0,87	R\$	20.532,00
Nº DAP/CAF: CE052024.01.001577357CAF						Total	R\$ 39.955,50
NOME: LUIZ CARLOS LOURENCO	COENTRO	UND	43450	R\$	0,92	R\$	39.974,00
CPF: 24412732304						Total	R\$ 39.974,00
Nº DAP/CAF: SDW0244127323041910220217							
NOME: MATILDE OLIVEIRA DOS SANTOS DE SOUZA	COENTRO	UND	43450	R\$	0,92	R\$	39.974,00
CPF: 00940495309						Total	R\$ 39.974,00
Nº DAP/CAF: CE022024.01.001179291CAF							
NOME: SANDRA COSTA OLIVEIRA	COENTRO	UND	40600	R\$	0,92	R\$	37.352,00
CPF: 01126421367	MAMÃO	KG	240	R\$	5,41	R\$	1.298,40
Nº DAP/CAF: CE102024.01.002213122CAF	MELANCIA	KG	320	R\$	3,66	R\$	1.171,20
						Total	R\$ 39.821,60
NOME: MARIA DA CONCEICAO LAURINDO DA SILVA	CEBOLINHA	UND	45900	R\$	0,87	R\$	39.933,00
CPF: 03710502357						Total	R\$ 39.933,00
Nº DAP/CAF: SDW0928767903782012210308							
NOME: CRISTIANE DA SILVA MARQUES	CEBOLINHA	UND	45900	R\$	0,87	R\$	39.933,00
CPF: 74196359272						Total	R\$ 39.933,00
Nº DAP/CAF: SDW0007378173802010220316							
NOME: MARIA JULIA FERREIRA BESSA	CEBOLINHA	UND	12100	R\$	0,87	R\$	10.527,00
CPF: 00204884322	MELANCIA	KG	8000	R\$	3,66	R\$	29.280,00
Nº DAP/CAF: SDW0002048843221611211119						Total	R\$ 39.807,00
NOME: LEAL BATISTA SOARES	MACAXEIRA PRÉ-COZIDA CONGELADA	KG	3200	R\$	12,01	R\$	38.432,00
CPF: 06002793321						Total	R\$ 38.432,00
Nº DAP/CAF: SDW0060027933210501220230							
NOME: WANDYELLE VIDAL DA SILVA	MAMÃO	KG	7380	R\$	5,41	R\$	39.925,80
CPF: 60781814324						Total	R\$ 39.925,80
Nº DAP/CAF: CE112023.01.000983476CAF							
NOME: ALEXANDRA LUZ MARIANO	MAMÃO	KG	7380	R\$	5,41	R\$	39.925,80
CPF: 03973004331						Total	R\$ 39.925,80
Nº DAP/CAF: SDW0039730043312009221231							
NOME: ALZIRA FERREIRA GOMES	MELANCIA	KG	10920	R\$	3,66	R\$	39.967,20



CPF: 87218763391								
Nº DAP/CAF: CE102024.01.002219906CAF							Total	R\$ 39.967,20
NOME: ANA PAULA QUIRINO DA SILVA ALMEIDA CPF: 01615128360	MELANCIA	KG	10920	R\$	3,66	R\$	39.967,20	
Nº DAP/CAF: CE102024.01.002213504CAF							Total	R\$ 39.967,20
NOME: ANTONIA CATARINA BACELAR DE OLIVEIRA CPF: 85576530349	MELANCIA	KG	10920	R\$	3,66	R\$	39.967,20	
Nº DAP/CAF: SDW0855765303493110220256							Total	R\$ 39.967,20
NOME: CARMEN MARIA MARCOS DO VALE CPF: 15528057353	MELANCIA	KG	10920	R\$	3,66	R\$	39.967,20	
Nº DAP/CAF: CE112024.01.002287020CAF							Total	R\$ 39.967,20
NOME: EMANUEL GADELHA DE QUEIROZ CPF: 04498139321	MELANCIA	KG	10920	R\$	3,66	R\$	39.967,20	
Nº DAP/CAF: CE052024.01.001559706CAF							Total	R\$ 39.967,20
NOME: LETICIA CANDIDO BESSA CPF: 06430469336	MELANCIA	KG	10920	R\$	3,66	R\$	39.967,20	
Nº DAP/CAF: SDW0064304693362601220720							Total	R\$ 39.967,20
NOME: ROSANGELA DE CASTRO AGUIAR CPF: 06780740381	MELANCIA	KG	10920	R\$	3,66	R\$	39.967,20	
Nº DAP/CAF: CE052024.01.001534906CAF							Total	R\$ 39.967,20
NOME: REJANE MARTINS ROCHA CPF: 37771850359	MELANCIA	KG	10920	R\$	3,66	R\$	39.967,20	
Nº DAP/CAF: SDW0263612723203011211143							Total	R\$ 39.967,20
NOME: LIDUINA HOLANDA DE LIMA CPF: 80818781300	MELANCIA	KG	10920	R\$	3,66	R\$	39.967,20	
Nº DAP/CAF: SDW0808187813000112210833							Total	R\$ 39.967,20
NOME: JOAO MARCELO LIMA DA COSTA CPF: 75610582334	OVO DE GALINHA CAIPIRA	BDJ 30 UNIDADES	1250	R\$	31,94	R\$	39.925,00	
Nº DAP/CAF: CE032023.01.000198100CAF							Total	R\$ 39.925,00
NOME: ADAILDA DE SOUSA SILVA CPF: 83246436304	OVO DE GALINHA CAIPIRA	BDJ 30 UNIDADES	1250	R\$	31,94	R\$	39.925,00	
Nº DAP/CAF: CE042024.01.001442367CAF							Total	R\$ 39.925,00
NOME: ADELANGE DE SOUSA COSTA CPF: 93840780349	OVO DE GALINHA CAIPIRA	BDJ 30 UNIDADES	1250	R\$	31,94	R\$	39.925,00	
Nº DAP/CAF: SDW0638166103821612210400							Total	R\$ 39.925,00

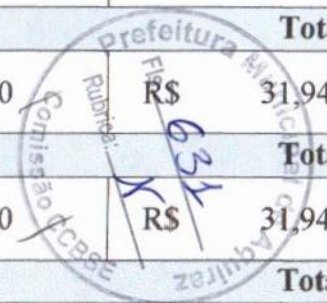

NOME: CARLOS ANDRE MENDES CPF: 88932699372 Nº DAP/CAF: CE042024.01.001358334CAF	OVO DE GALINHA CAIPIRA	BDJ 30 UNIDADES	1250	R\$ 31,94	R\$ 39.925,00	
					Total	R\$ 39.925,00
NOME: FRANCISCA HELENA GONZAGA DA SILVA CPF: 00272807303 Nº DAP/CAF: SDW0039730043312009221231	OVO DE GALINHA CAIPIRA	BDJ 30 UNIDADES	1250	R\$ 31,94	R\$ 39.925,00	
					Total	R\$ 39.925,00
NOME: JOSE ROZEMILTON MEDEIROS DE CARVALHO CPF: 44883730387 Nº DAP/CAF: CE022024.01.001175024CAF	OVO DE GALINHA CAIPIRA	BDJ 30 UNIDADES	1250	R\$ 31,94	R\$ 39.925,00	
					Total	R\$ 39.925,00
NOME: MARIA SANTA DA SILVA CPF: 11500930300 Nº DAP/CAF: CE112022.01.000044086CAF	OVO DE GALINHA CAIPIRA	BDJ 30 UNIDADES	1250	R\$ 31,94	R\$ 39.925,00	
					Total	R\$ 39.925,00
NOME: MARIA MARLENE DA SILVA FERREIRA CPF: 84771747334 Nº DAP/CAF: CE022024.01.001170391CAF	OVO DE GALINHA CAIPIRA	BDJ 30 UNIDADES	1250	R\$ 31,94	R\$ 39.925,00	
					Total	R\$ 39.925,00
NOME: JOELMA EDUARDO DA SILVA CPF: 63485974315 Nº DAP/CAF: CE112022.01.000046582CAF	OVO DE GALINHA CAIPIRA	BDJ 30 UNIDADES	1250	R\$ 31,94	R\$ 39.925,00	
					Total	R\$ 39.925,00
NOME: IRILNALDO ANJO DE OLIVEIRA CPF: 50095382372 Nº DAP/CAF: SDW0500953823723110220856	OVO DE GALINHA CAIPIRA	BDJ 30 UNIDADES	1250	R\$ 31,94	R\$ 39.925,00	
					Total	R\$ 39.925,00
NOME: JOSE MAURICIO FERREIRA GOMES CPF: 90054342368 Nº DAP/CAF: CE032024.01.001278943CAF	PÃO CASEIRO TIPO MASSA FINA	PCT 10 UND	3325	R\$ 12,03	R\$ 39.999,75	
					Total	R\$ 39.999,75
NOME: JULIANE RICARDO CPF: 10157935922 Nº DAP/CAF: CE102024.01.002186635CAF	PÃO CASEIRO TIPO MASSA FINA	PCT 10 UND	3325	R\$ 12,03	R\$ 39.999,75	
					Total	R\$ 39.999,75
NOME: FRANCISCA CLEILSA BEZERRA SILVA CPF: 01694166317 Nº DAP/CAF: SDW0016941663172701220929	PÃO CASEIRO TIPO MASSA FINA	PCT 10 UND	3325	R\$ 12,03	R\$ 39.999,75	
					Total	R\$ 39.999,75
NOME: EVANIA LIMA HOLANDA CPF: 92633757391 Nº DAP/CAF: CE112024.01.002307094CAF	PÃO CASEIRO TIPO MASSA FINA	PCT 10 UND	3325	R\$ 12,03	R\$ 39.999,75	
					Total	R\$ 39.999,75
NOME: VANIA GUERREIRO BRINDEIRO CPF: 92633366368	PÃO CASEIRO TIPO MASSA FINA	PCT 10 UND	3325	R\$ 12,03	R\$ 39.999,75	



Nº DAP/CAF: SDW0926333663680509220351					Total	R\$ 39.999,75
NOME: SANDRIELE SILVA GOMES CPF: 08015911397	PÃO CASEIRO TIPO MASSA FINA	PCT 10 UND	3325	R\$	12,03	R\$ 39.999,75
					Total	R\$ 39.999,75
Nº DAP/CAF: CE102024.01.002191412CAF					Total	R\$ 39.999,75
NOME: ROCIANE HOLANDA DE MORAIS CPF: 94616639353	PÃO CASEIRO TIPO MASSA FINA	PCT 10 UND	3325	R\$	12,03	R\$ 39.999,75
					Total	R\$ 39.999,75
Nº DAP/CAF: CE112024.01.002311787CAF					Total	R\$ 39.999,75
NOME: MARIA EUDIVANIA SILVA XAVIER CPF: 03528567341	PÃO CASEIRO TIPO MASSA FINA	PCT 10 UND	3325	R\$	12,03	R\$ 39.999,75
					Total	R\$ 39.999,75
Nº DAP/CAF: CE062024.01.001673872CAF					Total	R\$ 39.999,75
NOME: MARIA EUDILENE SILVA XAVIER CPF: 68507577334	PÃO CASEIRO TIPO MASSA FINA	PCT 10 UND	3325	R\$	12,03	R\$ 39.999,75
					Total	R\$ 39.999,75
Nº DAP/CAF: CE102024.01.002186963CAF					Total	R\$ 39.999,75
NOME: MARIA EDINA DOS SANTOS SILVA CPF: 29453046353	PÃO CASEIRO TIPO MASSA FINA	PCT 10 UND	3325	R\$	12,03	R\$ 39.999,75
					Total	R\$ 39.999,75
Nº DAP/CAF: SDW0546229303822410220309					Total	R\$ 39.999,75
NOME: MARIA EDILEUDA SILVA XAVIER CPF: 53353293353	PÃO CASEIRO TIPO MASSA FINA	PCT 10 UND	3325	R\$	12,03	R\$ 39.999,75
					Total	R\$ 39.999,75
Nº DAP/CAF: CE062024.01.001673018CAF					Total	R\$ 39.999,75
NOME: LUIZA LUCIENE BARBOSA DA SILVA CPF: 53352041334	PÃO CASEIRO TIPO MASSA FINA	PCT 10 UND	3325	R\$	12,03	R\$ 39.999,75
					Total	R\$ 39.999,75
Nº DAP/CAF: CE012024.01.001109112CAF					Total	R\$ 39.999,75
NOME: LETICIA SILVA FAUSTINO CPF: 63286541389	PÃO CASEIRO TIPO MASSA FINA	PCT 10 UND	3325	R\$	12,03	R\$ 39.999,75
					Total	R\$ 39.999,75
Nº DAP/CAF: SDW0080185213793110221117					Total	R\$ 39.999,75
NOME: JOAO MACHADO FIUZA CPF: 00958874310	PÃO CASEIRO TIPO MASSA FINA	PCT 10 UND	3325	R\$	12,03	R\$ 39.999,75
					Total	R\$ 39.999,75
Nº DAP/CAF: CE092024.01.002054341CAF					Total	R\$ 39.999,75
NOME: IRISMAR FERREIRA DE SOUSA CPF: 93121660349	PÃO CASEIRO TIPO MASSA FINA	PCT 10 UND	3325	R\$	12,03	R\$ 39.999,75
					Total	R\$ 39.999,75
Nº DAP/CAF: CE042023.01.000269980CAF					Total	R\$ 39.999,75
NOME: HELIA MARQUES CPF: 93944420306	PÃO CASEIRO TIPO MASSA FINA	PCT 10 UND	3325	R\$	12,03	R\$ 39.999,75
					Total	R\$ 39.999,75
Nº DAP/CAF: CE112024.01.002312159CAF					Total	R\$ 39.999,75
NOME: RAISSA DA SILVA COSTA	PCT 10 UND	3325	R\$	12,03	R\$ 39.999,75	



CPF: 07559552340	PÃO CASEIRO TIPO MASSA FINA								
Nº DAP/CAF: CE092024.01.002147413CAF							Total	R\$ 39.999,75	
NOME: MARIA SILNAR LIMA OLIVEIRA	PÃO CASEIRO TIPO MASSA FINA	PCT 10 UND	3325	R\$	12,03	R\$	39.999,75		
CPF: 00850212375							Total	R\$ 39.999,75	
Nº DAP/CAF: CE042024.01.001432568CAF									
NOME: ERENICE PEREIRA SOARES	PÃO CASEIRO MASSA FINA	PCT 10 UND	1650	R\$	12,03	R\$	19.849,50		
CPF: 76878821304	POLPA DE ACEROLA	KG	1860	R\$	10,81	R\$	20.106,60		
Nº DAP/CAF: SDW0768788213042109220449							Total	R\$ 39.956,10	
NOME: JUAN RAMIREZ LEMOS CAMINHA	POLPA DE ACEROLA	KG	3700	R\$	10,81	R\$	39.997,00		
CPF: 01779997302							Total	R\$ 39.997,00	
Nº DAP/CAF: CE032024.01.001326332CAF									
NOME: FRANCISCO RAIMUNDO RAMIRES TRAJANO	POLPA DE ACEROLA	KG	3700	R\$	10,81	R\$	39.997,00		
CPF: 32262892334							Total	R\$ 39.997,00	
Nº DAP/CAF: CE042024.01.001362021CAF									
NOME: FRANCISCO DALMO INACIO ROCHA	POLPA DE ACEROLA	KG	2790	R\$	10,81	R\$	30.159,90		
CPF: 21903328349	POLPA DE CAJU	KG	870	R\$	11,23	R\$	9.770,10		
Nº DAP/CAF: SDW0219033283492012210947							Total	R\$ 39.930,00	
NOME: JOSILEIDE ALVES VIANA	POLPA DE CAJU	KG	3560	R\$	11,23	R\$	39.978,80		
CPF: 98570897391							Total	R\$ 39.978,80	
Nº DAP/CAF: SDW0985708973912010220204									
NOME: MAURO COSTA SILVA	POLPA DE CAJU	KG	3560	R\$	11,23	R\$	39.978,80		
CPF: 24479632387							Total	R\$ 39.978,80	
Nº DAP/CAF: SDW0244796323870401220144									
NOME: FRANCISCO XAVIER SOARES	POLPA DE CAJU	KG	3560	R\$	11,23	R\$	39.978,80		
CPF: 42151627349							Total	R\$ 39.978,80	
Nº DAP/CAF: SDW0421516273490301221016									
NOME: FRANKLIN BATISTA SOARES	POLPA DE CAJU	KG	3560	R\$	11,23	R\$	39.978,80		
CPF: 09085340357							Total	R\$ 39.978,80	
Nº DAP/CAF:									
NOME: GILENO PAULO DE ALMEIDA AS	POLPA DE CAJU	KG	2990	R\$	11,23	R\$	33.577,70		
CPF: 27469980334							Total	R\$ 33.577,70	
Nº DAP/CAF: CE072024.01.001769909CAF									
NOME: FRANCISCO DE ASSIS ANASTACIO DE CARVALHO	POLPA DE GOIABA	KG	3034	R\$	13,18	R\$	39.988,12		



CPF: 29856035368									
Nº DAP/CAF: SDW0298560353682012211103								Total	R\$ 39.988,12
NOME: FRANCISCO GLEYDSON DA SILVA CPF: 05167053340	POLPA DE GOIABA	KG	3034	R\$	13,18	R\$	39.988,12		
Nº DAP/CAF: SDW0051670533400301220910								Total	R\$ 39.988,12
NOME: FRANCISCO IVONEUDO MENDES ROCHA CPF: 53351924372	POLPA DE GOIABA	KG	3034	R\$	13,18	R\$	39.988,12		
Nº DAP/CAF: CE112024.01.002300370CAF								Total	R\$ 39.988,12
NOME: FRANCISCA RODRIGUES CAMILO CPF: 74062409372	POLPA DE GOIABA	KG	3034	R\$	13,18	R\$	39.988,12		
Nº DAP/CAF: SDW0392181123680609220819								Total	R\$ 39.988,12
NOME: ESTERFANY ALVES VIANA DE SOUSA CPF: 06820898347	POLPA DE GOIABA	KG	3034	R\$	13,18	R\$	39.988,12		
Nº DAP/CAF: SDW0068208983473110220631								Total	R\$ 39.988,12
NOME: LILIAN ATALLAH CPF: 04848018803	POLPA DE GOIABA	KG	3034	R\$	13,18	R\$	39.988,12		
Nº DAP/CAF: CE052023.01.000357178CAF								Total	R\$ 39.988,12
NOME: MARIA ADRIANA SALES SILVA CPF: 00448396343	POLPA DE GOIABA	KG	3034	R\$	13,18	R\$	39.988,12		
Nº DAP/CAF: CE102024.01.002207555CAF								Total	R\$ 39.988,12
NOME: MARIA LUCINEIRE RIBEIRO MENDONCA CPF: 78986664372	POLPA DE GOIABA	KG	3034	R\$	13,18	R\$	39.988,12		
Nº DAP/CAF: CE122023.01.001028378CAF								Total	R\$ 39.988,12
NOME: MARIA SALETE FARIAS COSTA CPF: 35688343320	POLPA DE GOIABA	KG	3034	R\$	13,18	R\$	39.988,12		
Nº DAP/CAF: CE032024.01.001225031CAF								Total	R\$ 39.988,12
NOME: JOAO ROCHA GOMES CPF: 00002228360	POLPA DE GOIABA	KG	2994	R\$	13,18	R\$	39.460,92		
Nº DAP/CAF: CE092024.01.002146794CAF								Total	R\$ 39.460,92
NOME: MARIANA COSTA SILVA CPF: 04907168306	POLPA DE MANGA	KG	3190	R\$	12,53	R\$	39.970,70		
Nº DAP/CAF: CE112024.01.002300813CAF								Total	R\$ 39.970,70
NOME: JOSENIAS FERREIRA LIMA CPF: 44252633320	POLPA DE MANGA	KG	2810	R\$	12,53	R\$	35.209,30		
	TOMATE	KG	550	R\$	8,69	R\$	4.779,50		
Nº DAP/CAF: SDW0442526333200712210244								Total	R\$ 39.988,80



NOME: MARIA VILANI DA SILVA CPF: 29709733320 Nº DAP/CAF: CE112024.01.002293672CAF	ABÓBORA TOMATE	KG	690 4135	R\$ R\$	5,84 8,69	R\$ R\$	4.029,60 35.933,15
						Total:	R\$ 39.962,75
NOME: JORGE DA SILVA VIANA CPF: 05018108380 Nº DAP/CAF: SDW0050181083802010220223	TOMATE	KG	4600	R\$	8,69	R\$	39.974,00
						Total	R\$ 39.974,00
NOME: JACIELE CESARIO DOS SANTOS CPF: 07182610388 Nº DAP/CAF: SDW0043555913361512211115	TOMATE	KG	4600	R\$	8,69	R\$	39.974,00
						Total	R\$ 39.974,00
NOME: JOSE VANDI MATIAS GADELHA CPF: 07324634320 Nº DAP/CAF: SDW0073246343202601220305	TOMATE	KG	4600	R\$	8,69	R\$	39.974,00
						Total	R\$ 39.974,00
NOME: MARIA VALDENIA DOS ANJOS MIRANDA CPF: 00237975335 Nº DAP/CAF: CE072024.01.001746983CAF	TOMATE	KG	4600	R\$	8,69	R\$	39.974,00
						Total	R\$ 39.974,00
NOME: MEIRIANE FLORENCIO DA SILVA FREITAS CPF: 4745530358 Nº DAP/CAF: SDW0050181083802010220223	TOMATE	KG	4600	R\$	8,69	R\$	39.974,00
						Total	R\$ 39.974,00
NOME: VICENTE LEITE DE ARAUJO CPF: 06116647391 Nº DAP/CAF: SDW0061166473912701221037	TOMATE	KG	4600	R\$	8,69	R\$	39.974,00
						Total	R\$ 39.974,00
NOME: WALDISLAVIA SOARES DA SILVA CPF: 05018108380 Nº DAP/CAF: SDW0050181083802010220223	TOMATE	KG	4600	R\$	8,69	R\$	39.974,00
						Total	R\$ 39.974,00
NOME: FRANCISCA TOMAS DA SILVA CPF: 16245601304 Nº DAP/CAF: SDW0313804843913110221103	TOMATE	KG	4600	R\$	8,69	R\$	39.974,00
						Total	R\$ 39.974,00
NOME: LEILAMARIA XAVIER PAULA CPF: 87987945315 Nº DAP/CAF: CE102024.01.002275628CAF	TOMATE	KG	4600	R\$	8,69	R\$	39.974,00
						Total	R\$ 39.974,00
						TOTAL DO PROJETO	R\$ 3.785.889,20

PREÇO PUBLICADO NO EDITAL Nº 13.004/2024CP

(Três milhões, setecentos e oitenta e cinco mil, oitocentos e oitenta e nove reais e vinte centavos)

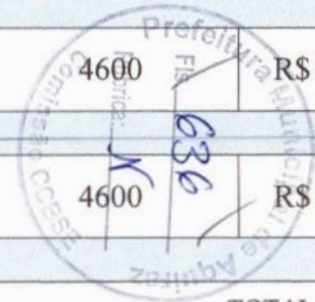

Handwritten signatures and initials on the right margin of the document.

III. TOTALIZAÇÃO POR PRODUTO

1.PRODUTO	2.UNIDADE	3.QUANTIDADE	4.PREÇO/UNIDADE	5.VALOR TOTAL POR PRODUTO
Abóbora	KG	7530	R\$ 5,84	R\$ 43.975,20
Banana Prata ou Pacovan	KG	91400	R\$ 5,94	R\$ 542.916,00
Batata Doce	KG	17650	R\$ 5,63	R\$ 99.369,50
Coentro	UND	127500	R\$ 0,92	R\$ 117.300,00
Cebolinha	UND	127500	R\$ 0,87	R\$ 110.925,00
Macaxeira Congelada	KG	3200	R\$ 12,01	R\$ 38.432,00
Melancia	KG	106600	R\$ 3,66	R\$ 390.156,00
Mamão	KG	15000	R\$ 5,41	R\$ 81.150,00
Ovo	BANDEJA	12500	R\$ 31,94	R\$ 399.250,00
Pão	PCT	61500	R\$ 12,03	R\$ 739.845,00
Polpa Acerola	KG	12050	R\$ 10,81	R\$ 130.260,50
Polpa Caju	KG	18100	R\$ 11,23	R\$ 203.263,00
Polpa Goiaba	KG	30300	R\$ 13,18	R\$ 399.354,00
Polpa Manga	KG	6000	R\$ 12,53	R\$ 75.180,00
Tomate	KG	47700	R\$ 8,69	R\$ 414.513,00
TOTAL DO PROJETO				R\$ 3.785.889,20

PREÇO PUBLICADO NO EDITAL N° 13.004/2024CP

V. DESCREVER O MECANISMO DE ACOMPANHAMENTO DAS ENTREGAS DOS PRODUTOS.

A entrega dos produtos referentes à esta chamada pública se dará de acordo com as exigências do presente Edital, bem como da Secretaria Municipal de Educação.

VI — CARACTERÍSTICAS DO FORNECEDOR PROPONENTE (breve histórico, números de sócios, missão, área de abrangência)



Handwritten signatures and initials in blue ink, including a large signature at the top right and another at the bottom right.

A cooperativa da agricultura familiar e economia doméstica do estado do Ceará está sediada na cidade de Aquiraz-CE, no entanto conta com cooperados em diversas cidades do estado (Cascavel, Pindoretama, Aquiraz, Russas, Limoeiro do Norte, Pacatuba). Atualmente seu quadro de cooperados conta com 100 cooperados. Nossa principal missão é a melhoria de vida dos cooperados através de uma comercialização com preços justos.

Declaro estar de acordo com as condições estabelecidas neste projeto e que as informações acima conferem com as condições de fornecimento.

Local e Data	 CARMEM MARIA MARCOS DO VALE CPF Nº 155.280.573-53	Fone/E-mail
AQUIRAZ/CE, 18 DE NOVEMBRO DE 2024.		85 - 9 9241-8228 <u>COOPAFESPPINDORETAMA@HOTMAIL.CO</u> M



COOPERATIVA DE GÊNEROS ORGÂNICOS DA AGRICULTURA FAMILIAR DO NORTE CEARENSE

2102

PROPOSTA DE PREÇO

Á

Comissão de Contratação para bens e serviços Especiais – CCBSE de Aquiraz- CE
REF.: Chamada Publica nº :13.004/2024 CP

Razão Social : **COOPERATIVA DE GÊNEROS ORGÂNICOS DA AGRICULTURA FAMILIAR DO NORTE CEARENSE** CNPJ : 44.720.941.0001-75
 Endereço : GUARACIABA DO NORTE CE – Zona Rural – CEP :62.380-000
 FONE : 85 9 8191 7050

Pela presente, apresentamos junto à **Prefeitura Municipal de Aquiraz** a Proposta de preços/projeto de venda para Chamada Pública visando à **AQUISIÇÃO DE GÊNEROS ALIMENTÍCIOS DA AGRICULTURA FAMILIAR PARA COMPOSIÇÃO DA MERENDA ESCOLAR DOS ALUNOS DA REDE MUNICIPAL DE ENSINO ,DE INTERESSE DA SECRETARIA DE EDUCAÇÃO DO MUNICÍPIO DE AQUIRAZ** , tudo conforme especificações contidas no Termo de Referência e demais anexos do Edital.

Assim, declaramos inteira submissão aos preceitos legais em vigor, especialmente os das Resoluções/CD/FNDE: nº 26/2013, de 17/06/2013, nº 04/2015, de 02 de abril de 2015 e nº 06/2020, de 08 de maio de 2020, Lei Federal Nº 11.947, de 16 de junho de 2009; Lei Federal nº 8.666/93, e às cláusulas e condições constantes do Edital do referido procedimento administrativo.

Declaramos que, nos valores apresentados abaixo, estão inclusos todos os tributos, encargos trabalhistas, previdenciários, fiscais e comerciais, taxas, fretes, seguros, deslocamentos de pessoal, custos e demais despesas que possam incidir sobre o fornecimento licitado, inclusive a margem de lucro.

Assumimos o compromisso de bem e fielmente fornecer os bens especificados a seguir, seguindo as orientações emanadas da administração municipal e as normas do FNDE:

Item	DISCRIMINAÇÃO	UNID	QUANT	VALOR unid	VALOR GLOBAL
03	ALAFACE CRESPA – TIPO CRESPA , graúda e fresca , cor verde vivo , as folhas devem estar limpas, de cor brilhante , sem marcas de picadas de insetos.	UNID	20.000	3,56	71.200,00
04	ALAFACE AMERICANA – TIPO AMERICANA , graúda e fresca , cor verde vivo , as folhas devem estar limpas, de cor brilhante , sem marcas de picadas de insetos.	UNID	6.500	3,75	24.375,00
06	BATATA DOCE -qualidade, primeira , extra limpa , sem apresentar sujeira. Sem pontos amolecidos ou esmagados , perfurados apodrecidos .	KG	8.825	5,63	49.684,75
07	BETERRABA VERMELHA - DE 1ª QUALIDADE, MEDIA 50 a90 mm – Não apresentar danos profundos , pontos amolecidos . .Deve estar fresco , isentos de substancias terrosas , sujeiras e corpos estranhos .	KG	10.000	5,22	52.200,00
08	CEBOLA PERA ; de primeira qualidade , sem rama, fresca , compacta e firme .sem lesões de origem física ou mecânica .	KG	15.000	6,95	104.250,00
09	CENOURA : Classe 18 TIPO EXTRA , tamanho recomendado 15 a 20 cm	KG	13.000	7,13	92.690,00

SN – ZONA RURAL CEP 62380-000
 GUARACIABA DO NORTE – CE fone : 85 98191 7050 E-mail : nortyalimentosorganicos@gmail.com
 Instagram :norty_alimentos

10	COENTRO – produtos frescos com grau de maturação intermediária. Devera apresentar odor agradável com consistência firme. Não devera apresentar perfurações , machucados coloração não características 50g	UNID	63.750	0,92	58.650,00
11	CEBOLINHA , produtos frescos com grau de maturação intermediária. Devera apresentar odor agradável com consistência firme. Não devera apresentar perfurações , machucados coloração não características 50g	UNID	63.750	0,87	55.462,50
13	GOIABA VERMELHA - qualidade, fresca, com aspecto, cor, cheiro e sabor próprio, com polpa firme e intacta; tamanho e coloração uniformes: devendo ser bem desenvolvida, isenta de fertilizantes, sujidades, parasitas e larvas, sem danos físicos e mecânicos oriundos do manuseio e transporte, peso médio de 90 gramas, superfície lisa, em estágio de amadurecimento adequado para consumo.	KG	20.000	6,70	134.000,00
16	MAMÃO TIPO FORMOSA - Sem pontos amolecidos ou esmagados, perfurados ou apodrecidos, isento de odor, pútrido ou fermentado.	KG	14.780	5,41	79.959,80
17	MELÃO TIPO JAPONÊS - Cor própria com polpa firme e intacta, isenta de enfermidades, de boa qualidade, livre de resíduos e fertilizantes, sujidades, parasitas, larvas e sem lesões de origem física.	KG	10.000	4,76	47.000,00
25	PIMENTÃO VERDE - Tamanho médio, integro e firme, isento de sujidades e corpos estranhos, com grau de maturação adequada	KG	8.000	8,52	68.160,00
26	TOMATE — Produto fresco, com grau de maturação intermediária. Não deverá apresentar perfurações, machucados. Com coloração característica.	KG	18.000	8,69	156.420,00
27	TANGERINA MEXERICANA - Fruto de tamanho médio pesando aproximadamente 103 g. Casca fina, lisa, firme e de fácil remoção. Fruta em estágio de amadurecimento adequado para consumo.	KG	12.700	11,38	119.490,00
VALOR GLOBAL (R\$) 1.113.542,05 -					
Hum milhão , Cento treze mil , quinhentos e quarenta e dois reais e cinco centavos .					

47.600,00

144.526,00

EXTENSO

1.139.178,05

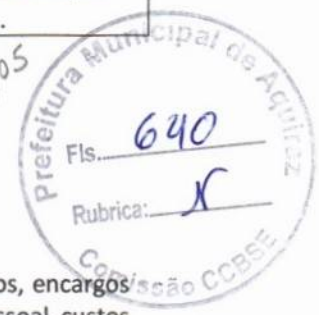

1. Valor Global da Proposta: **R\$ 1.113.542,05**
2. **Prazo de entrega dos produtos: Conforme Edital .**
3. Validade da Proposta: 60 (sessenta) dias.
4. O proponente declara que, nos valores apresentados acima, estão inclusos todos os tributos, encargos trabalhistas, previdenciários, fiscais e comerciais, taxas, fretes, seguros, deslocamentos de pessoal, custos e demais despesas que possam incidir sobre o objeto licitado.
5. O proponente declara que tem o pleno conhecimento, aceitação e cumprirá todas as obrigações contidas no anexo I – TERMO de Referência deste Edital.

AQUIRAZ – CE , 27 DE FEVEREIRO DE 2024

Norty Alimentos
CNPJ: 44.720.941.0001-75



EDITAL/CHAMADA PUBLICA Nº 13.004/2024

PROJETO DE VENDA DE GENEROS ALIMENTICIOS DA AGRICULTURA FAMILIAR PARA ALIMENTAÇÃO ESCOLAR- PNAE

I-IDENTIFICAÇÃO DOS FORNECEDORES

GRUPO FORMAL

1. **Nome do Proponente:** COOPERATIVA DE GENEROS ORGÂNICOS AGRIC. FAMILIAR DO NORTE
 2. **CNPJ:** 44.720.941/0001-75
 3. **Endereço:** SIT LIMOEIRO POMPEUS – Zona Rural 4. **Município/UF:** GUARACIABA DO NORTE -Ce 5.
 CEP 62.380-000
 6. **Nome representante legal :** Jose Deivet v da Silva 7. 9.17.016.433-91 8. **Fone:** 88 98878
 0327/981917050
 Mail: nortyalimentosorganicos@gmail.com 9. **Banco** 10. **Nº conta** 11. **Nº da conta corrente**

II- GRUPO FORMAL

1. Nome do Agricultor(a)	2. CPF	3.DAP	4.BANC	5.Nº	6.Nº Conta
ADAILTON VIEIRA DA SILVA	058.023.113-55	CE032024010011263 91CAF			
ANTONIO CLAYTON DE SOUSA PEREIRA	703.059.433-55	CE032023.01.000209 688CAF			
ANTONIO OLIVEIRA LEMOS	939.612.607-10	CE012023.01.00010684 0CAF			
ANTONIO SILVIO DE OLIVEIRA	000.455.163-08	CE102023.01.00088405 6CAF			
AROLDI BERNARDO CAMARA	531.778.193-00	SDW053177819300230 5221101			
ATAMIRES VIEIRA RIBEIRO	044.600.103-13	CE022040100121988C AF			
CARLOS HENRIQUE ARAUJO SILVA	041.310.503-23	SDW004131050323210 6211000			
ELENICE MENDES DA SILVA	988.152.613-20	CE112022.01.00005507 2CAF			
ELIANA CORREIA LEITE OLIVEIRA	716.020.703-34	CE072023.01.00049003 0CAF			
FRANCISCO RODRIGUES VERAS	953.142.023-87	SDW095314202387211 0211240			
FRANCISCA JAINE GOMES E SILVA	070.275.373-46	SDW007027537346131 0220733			
FRANCISCA JOCATIA PEREIRA LIMA	030.668.483.-70	CE07202401001854326 CAF			
FRANCISCA VIEIRA DA SILVA	468.362.413-34	SDW046836241334250 5211001			
FRANCISCO DE ASSIS RIBEIRO SILVA	059.905.183-31	SDW005990518331080 3221155			
FRANCISCO ERIVELTON RODRIGUES VERAS	058.991.693-97	SDW005899169397281 0211040			
FRANCISCO EVANO E SILVA	919.392.673-15	SDW091939267315150 6221206			
FRANCISCO JOSE SILVA	733.639.013-72	CE012024.01.00112534 3CAF			
FRANCISCO RANIELY GOMES DA SILVA	059.332.373-45	SDW005933237345220 3221100			
FRANCISCO RODRIGUES VERAS	953.606.463-49	CE112022.01.00005507 2CAF			

Handwritten signatures and initials at the bottom of the page.



ISRAEL DE OLIVEIRA	052.674.103-14	SDW007027537346131 0220733		
JOSE DEIVET VIEIRA DA SILVA	917.016.433-91	CE03202401001224734 CAF		
JOSE LESSA DE BRITO	190.570.913-72	CE102023.01.00090504 9CAF		
JOSE NILSON LEITE	042.374.663-45	CE112023.01.00097833 5CAF		
MERIVANE DE OLIVEIRA LEMOS	857.853.697-53	CE012023.01.00010684 0CAF		
NADIA SAMPAIO DA SILVA	072.405.07360	SDW005990518331080 3221155		
PAULO ROBERTO DA COSTA SILVA	017.991.493-66	CE03202301000195169 CAF		
PEDRO DE OLIVEIRA NETO	294.045.093-53	CE07202301000490003 0CAF		
RAIMUNDO RODRIGUES DA SILVA	028.490.197-04	CE10202301000840011 CAF		
SERGIO MENDES ROCHA	029.824.743-79	CE03202301000190450 CAF		
VALDINEI RODRIGUES FERNANDES	058.573.543-31	CE11202401002325746 CAF		

II- IDENTIFICAÇÃO DA ENTIDADE EXECUÇÃO DO PNAE/FNDE/MEC

Nome da Entidade : SECRETARIA DE EDUCAÇÃO	2.CNPJ : 07.911.696/0001-57	3.Município/UF Aquiraz -CE
4.Endereço : RUA DA Integração CENTRO- CEP: 61.700-000	5.DDD/Fone	
6.Nome do representante e e-mail :	7.CPF :	

III- RELAÇÃO DE FORNECEDOR E PRODUTO

1.Agricultura Familiar	2.Produto	3.unid	4.quantid	5.Preço /unid	6.Valor Total
Nome: ANTONIO CLAYTON DE SOUSA PEREIRA CPF:703.059.433-55 Nº Dap CE032023.01.000209688CAF	ALFACE CRESPA	UNID	11.200	3,56	TOTAL : 39.872,00
Nome: ANTONIO OLIVEIRA LEMOS CPF: 939.612.607-10 Nº Dap CE012023.01.000106840CAF	ALFACE CRESPA ALFACE AMERICANA	UNID UNID	8.800 2.310	3,56 3,75	31.328,00 8.662,50 TOTAL:39.990,50
Nome: ADAILTON VIEIRA SILVA CPF: 058.023.113-55 Nº Dap CE03202401001126391CAF	BETERRABA	KG	7.650	5,22	39.933,00
Nome: ANTONIO SILVIO DE OLIVEIRA CPF: 000.455.163-08 Nº Dap CE102023.01.000884056CAF	BETERRABA ALFACE AMERICANA MELAO	KG UNID KG	2.350 4.190 2.500	5,22 3,75 4,76	12.267,00 15.712,50 11.900,00 TOTAL : 39.879,50
Nome: FRANCISCA VIEIRA DA SILVA CPF: 468.362.413-34 Nº Dap SDW0468362413342505211001	CEBOLINHA	.UNID	45.970	0,87	39.993,90
Nome: AROLDO BERNARDO CAMARA CPF:531.778.193-00 Nº Dap SDW0531778193002305221101	COENTRO	UNID	43.750	0,92	TOTAL : 39.997,00
Nome: ATAMIRES VIEIRA RIBEIRO CPF: 044.600.103-13 Nº Dap SDW0074205193583007210836	CEBOLINHA COENTRO	.UNID UNID	17.780 20.000	0,87 0,92	15.468,60 18.400,00 TOTAL : 33.868,60

40 250,00

Handwritten signatures and initials at the bottom of the page.



Nome: CARLOS HENRIQUE ARAUJO SILVA CPF: 041.310.503-23 Nº Dap SDW0041310503232106211000	CEBOLA PERA	KG	5.750 /	6,95 /	TOTAL : 39.962,50
Nome: ELENICE MENDES DA SILVA CPF: 988.152.613-20 Nº Dap CE112022.01.000055072CAF	CEBOLA PERA	KG	5.750 /	6,95 /	TOTAL : 39.962,50
Nome: ELIANA CORREIA LEITE OLIVEIRA CPF: 716.020.703-34 Nº Dap CE072023.01.000490030CAF	CEBOLA PERA MELAO	KG KG	3.500 / 1.800 /	6,95 / 4,76 /	24.325,00 8.568,00 32.893,00
Nome: VALDINEI RODRIGUES FERNANDES CPF: 058.573.543-31 Nº Dap SDW0058573543310205221144	CENOURA	KG	5.600 /	7,13 /	TOTAL :39.928,00
Nome: FRANCISCA JOCATIA PEREIRA LIMA CPF: 030.668.483-70 Nº Dap CE07202401001854326	CENOURA MELAO	KG KG	1.800 / 5.700 /	7,13 / 4,76 /	12.834,00 27.132,00 39.966,00
Nome: FRANCISCO DE ASSIS RIBEIRO SILVA CPF: 059.905.183-31 Nº Dap CE03202401001249358CAF	GOIABA VERMELHA	KG	5.970 /	6,70 /	TOTAL : 39.999,00
Nome: FRANCISCO ERIVELTON RODRIGUES CPF :058.991.693-97 Nº Dap SDW0058991693972810211040	GOIABA VERMELHA	KG	5.970 /	6,70 /	TOTAL : 39.999,00
Nome: FRANCISCO EVANO E SILVA CPF : 919.392.673-15 Nº Dap SDW0919392673151506221206	GOIABA VERMELHA	KG	5.970 /	6,70 /	TOTAL : 39.999,00
Nome: FRANCISCO RODRIGUES VERAS CPF : 953.606.463-49 Nº Dap CE112022.01.000055072CAF	GOIABA VERMELHA TANGIRINA	KG KG	2.090 / 2.200 /	6,70 / 11,38 /	14.003,00 25.036,00 TOTAL : 39.039,00
Nome: FRANCISCO RANIELY GOMES DA SILVA CPF: 059.332.373-45 Nº Dap SDW0059332373452203221100	TOMATE	KG	4.600 /	8,69 /	39.974,00
Nome: FRANCISCO JOSE SILVA CPF: 733.639.013-72 Nº Dap CE012024.01.001125343CAF	TOMATE	KG	4.600 /	8,69 /	39.974,00
Nome: ISRAEL DE OLIVEIRA LIMA CPF: 052.674.103-14 Nº Dap SDW00702275373461310220733	TOMATE	KG	4.600 /	8,69 /	39.974,00
Nome: JOSE LESSA DE BRITO CPF: 190.570.913-72 Nº Dap SDW0608405133212102220505	TOMATE	KG	4.200 /	8,69 /	36.498,00
Nome: FRANCISCA JAINE GOMES E SILVA CPF: 070.275.373-46 Nº Dap SDW0070275373461310220733	CENOURA	KG	5.600 /	7,13 /	TOTAL :39.928,00
Nome: JOSE DEIVET VIEIRA CPF: 917.016.433-91 Nº Dap CE032202401001224734CAF	MAMAÃO	KG	7.390 /	5,41 /	39.979,90



Nome: JOSE NILSON LEITE CPF: 042.374.663-45 Nº Dap CE112023.01.000978335CAF	MAMAÃO	KG	7.390	5,41	39.979,90
Nome: MERIVANE DE OLIVEIRA LEMOS CPF: 857.853.697-53 Nº Dap SDW0791923513871602220226	PIMENTAO VERDE	KG	4.690	8,52	39.958,80
Nome: PAULO ROBERTO DA COSTA SILVA CPF: 017.991.493-66 Nº Dap CE032023.01.000195169CAF	PIMENTAO VERDE	KG	3.310	8,52	28.201,20
	BATATA DOCE	KG	1.725	5,63	9.711,75
Nome: SERGIO MENDES ROCHA CPF: 029.824.743-29 Nº Dap CE0320230100190450CAF	BATATA DOCE	KG	7.100	5,63	TOTAL: 37.912,95
Nome: NADIA SAMPAIO DA SILVA CPF: 072.405.076-60 Nº Dap SDW005990518331080	TANGIRINA	KG	3.500	11,38	39.830,00
Nome: PEDRO OLIVEIRA CPF: 294.045.093.66 Nº Dap CE07202301000490003	TANGIRINA	KG	3.500	11,38	39.830,00
Nome: RAIMUNDO RODRIGUES DA SILVA CPF: 028.490.197-04 Nº Dap CE10202301000840011CAF	TANGIRINA	KG	3.500	11,38	39.830,00



IV TOTALIZAÇÃO PRODUTO

item	1. Produto	2. Unid	3. Quant	4. Preço/Unid	5. Valor Total Por Produto	6. Cronograma de entrega dos produtos
03	ALAFACE CRESPA – TIPO CRESPA , graúda e fresca , cor verde vivo , as folhas devem estar limpas, de cor brilhante , sem marcas de picadas de insetos.	UNID	20.000	3,56	71.200,00	Conforme o edital
04	ALAFACE AMERICANA – TIPO AMERICANA , graúda e fresca , cor verde vivo , as folhas devem estar limpas, de cor brilhante , sem marcas de picadas de insetos.	UNID	6.500	3,75	24.375,00	Conforme o edital
06	BATATA DOCE -qualidade, primeira , extra limpa , sem apresentar sujeira. Sem pontos amolecidos ou esmagados , perfurados apodrecidos .	KG	8.825	5,63	49.684,75	Conforme o edital
07	BETERRABA VERMELHA - DE 1ª QUALIDADE , MEDIA 50 a90 mm – Não apresentar danos profundos , pontos amolecidos . Deve estar fresco , isentos de substancias terrosas , sujeiras e corpos estranhos .	KG	10.000	5,22	52.200,00	Conforme o edital
08	CEBOLA PERA ; de primeira qualidade , sem rama, fresca , compacta e firme .sem lesões de origem física ou mecânica .	KG	15.000	6,95	104.250,00	Conforme o edital
09	CENOURA : Classe 18 TIPO EXTRA , tamanho recomendado 15 a 20 cm	KG	13.000	7,13	92.690,00	Conforme o edital
10	COENTRO – produtos frescos com grau de maturação intermediária. Devera apresentar odor agradável com consistência firme. Não devera apresentar perfurações , machucados coloração não características 50g	UNID	63.750	0,92	58.650,00	Conforme o edital

[Handwritten signatures and marks]

11	CEBOLINHA , produtos frescos com grau de maturação intermediária. Devera apresentar odor agradável com consistência firme. Não devera apresentar perfurações , machucados coloração não características 50g	UNID	63.750	0,87	55.462,50	Conforme o edital
13	GOIABA VERMELHA - qualidade, fresca, com aspecto, cor, cheiro e sabor próprio, com polpa firme e intacta; tamanho e coloração uniformes: devendo ser bem desenvolvida, isenta de fertilizantes, sujidades, parasitas e larvas, sem danos físicos e mecânicos oriundos do manuseio e transporte, peso médio de 90 gramas, superfície lisa, em estágio de amadurecimento adequado para consumo.	KG	20.000	6,70	134.000,00	Conforme o edital
16	MAMÃO TIPO FORMOSA - Sem pontos amolecidos ou esmagados, perfurados ou apodrecidos, isento de odor, pútrido ou fermentado.	KG	14.780	5,41	79.959,80	Conforme o edital
17	MELÃO TIPO JAPONÊS - Cor própria com polpa firme e intacta, isenta de enfermidades, de boa qualidade, livre de resíduos e fertilizantes, sujidades, parasitas, larvas e sem lesões de origem física.	KG	10.000	4,76	47.000,00	Conforme o edital
25	PIMENTÃO VERDE - Tamanho médio, Integro e firme, isento de sujidades e corpos estranhos, com grau de maturação adequada	KG	8.000	8,52	68.160,00	Conforme o edital
26	TOMATE — Produto fresco, com grau de maturação intermediária. Não deverá apresentar perfurações, machucados. Com coloração característica.	KG	18.000	8,69	156.420,00	Conforme o edital
27	TANGERINA MEXERICANA - Fruto de tamanho médio pesando aproximadamente 103 g. Casca fina, lisa, firme e de fácil remoção. Fruta em estágio de amadurecimento adequado para consumo.	KG	12.700	11,38	119.490,00	Conforme o edital
						Conforme o edital
						Conforme o edital
						Conforme o edital

 Fls. 645
 Rubrica: X



TOTAL DO PROJETO R\$: 1.113.542,05

IV- DESCREVER OS MECANISMOS DE ENTREGA DOS PRODUTOS

A NORTY ALIMENTOS, juntamente com a Secretaria de Educação fará cronograma de entrega, onde todos os produtos serão embalados, transportados inclusive gêneros alimentícios perecíveis. Portanto demais produtos deverão ser transportados em veículos fechados isotérmicos ou refrigerados, em totais condições satisfatórias de higiene; no caso de carro aberto, os produtos devem ser transportados em caixa de isopor ou térmicas, respeitando as temperaturas de conservação e as condições de higiene do veículo.

***Grupo formal; COOPERATIVA DE GÊNEROS ORGÂNICOS DA AGRICULTURA FAMILIAR DO NORTE CEARENSE**

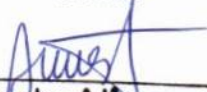
Declaro estar de acordo com as condições estabelecidas neste projeto e que as informações acima conferem com as condições de fornecimento.

Local e Data Guaraciaba do Norte, 26 de Novembro de 2024.	Assinatura do Representante do Grupo formal  Norty Alimentos CNPJ: 44.720.941.0001-75	Fone/email nortyalimentosorganicos@gmail.com 
---	---	---



PROJETO DE VENDA DE GÊNEROS ALIMENTÍCIOS DA AGRICULTURA FAMILIAR PARA ALIMENTAÇÃO ESCOLAR/PNAE			
IDENTIFICAÇÃO DA PROPOSTA DE ATENDIMENTO AO EDITAL/CHAMADA PÚBLICA Nº 13.004/2024 CP			
I – IDENTIFICAÇÃO DOS FORNECEDORES			
GRUPO FORMAL			
1. Nome do Proponente: COOPERATIVA DOS PRODUTORES E AGRICULTORES FAMILIARES DE BEBERIBE LTDA		2. CNPJ: 51.890.164/0001-72	
3. Endereço AC RR LAGOA FUNDA		4. Município/UF BEBERIBE	
5- Email: COOPAFBE@GMAIL.COM		6. DDD/Fone: (85) 996657751 ou 85 987400121	7. CEP: 62.840-000
8- Nº DAP Jurídica: CE102023.02.000002103CAF	9.Banco: BANCO DO BRASIL	10.Agência Corrente 2850-9	11.Conta Nº da Conta: 41.210-4
12.Nº de Associados: 41	13.Nº de Associados de acordo com a Lei nº 11.326/2006: 41	14.Nº de Associados com DAP Física: 40	
15. Nome do representante legal: FRANCISCA SONAYRA PINTO MONTEIRO		16. CPF: 008.619.753-32	17. DDD/Fone (85) 996657751
18.Endereço: RUA PERPETUA PINTO,Nº 35 PALMEIRA		19. Município/UF: BEBERIBE	
II – IDENTIFICAÇÃO DA ENTIDADE EXECUTORA DO PNAE/FNDE/MEC			
1. Nome da Entidade: SECRETARIA MUNICIPAL DE EDUCAÇÃO		2. CNPJ: 07.911.696/0001-57	3. Município/UF: AQUIRAZ/CE
4. Endereço: RUA FRANCISCO CÂMARA, 332 CENTRO – AQUIRAZ – CEP:61.700-000			5.DDD/Fone (85) 4062.8090



P/103

6. Nome do representante e e-mail: EDUCA@AQUIRAZ.CE.GOV.BR	7. CPF:
---	---------

III - RELAÇÃO DE PRODUTOS

	1. Produto	2. Unidade	3. Quantidade	4. Preço de Aquisição*		5. Cronograma de Entrega dos produtos
				4.1. Unitário	4.2. Total	
2	ABOBORA (JERIMUM CABOCCLO) - PRODUTO FRESCO E COM GRAU DE MATURAÇÃO INTERMEDIÁRIA. DEVERÁ APRESENTAR ODO AGRADÁVEL, CONSISTÊNCIA FIRME, LIVRES DE TERRA OU CORPOS ESTRANHOS ADERENTES A SUPERFÍCIE EXTERNA. NÃO DEVERÁ APRESENTAR PERFURAÇÕES, MACHUCADOS E COLORAÇÃO NÃO CARACTERÍSTICA. SEM PONTOS AMOLECIDOS, ESMAGADOS, PERFURADOS OU APODRECIDOS, ISENTOS DE ODO, PÚTRIDOS OU FERMENTADOS.	KG	7.530	R\$ 5,84	R\$ 43.975,20	ENTREGUE CONFORME ART.º 5 DO EDITAL DA CHAMADA PÚBLICA DE Nº 13.004/2024 CP
4	ALFACE AMERICANA – TIPO AMERICANA, GRAÚDA E FRESCA, AS FOLHAS DEVEM ESTAR LIMPAS, DE COR BRILHANTE, SEM MARCAS DE PICADAS DE INSETO. LIVRE DE FERTILIZANTES; ISENTA DE SUJIDADES, PARASITAS E LARVAS; SEM LESÕES DE ORIGEM FÍSICA OU MECÂNICA, PESO MÍNIMO DE 300G	KG	6.500	R\$ 3,75	R\$ 24.375,00	ENTREGUE CONFORME ART.º 5 DO EDITAL DA CHAMADA PÚBLICA DE Nº 13.004/2024 CP
6	BATATA DOCE - DE PRIMEIRA, EXTRA LIMPA, SEM APRESENTAR SUJIDADE. SEM PONTOS AMOLECIDOS OU ESMAGADOS, PERFURADOS OU APODRECIDOS, ISENTO DE ODO, PÚTRIDO OU FERMENTADO. DE COLHEI RECENTE.	KG	17.650	R\$ 5,63	R\$ 99.369,50	ENTREGUE CONFORME ART.º 5 DO EDITAL DA CHAMADA PÚBLICA DE Nº 13.004/2024 CP
7	BETERRABA VERMELHA - DE a QUALIDADE, MÉDIA (50 A 90 MM DE DIÂ ETRO). NÃO APRESENTAR DANOS PROFUNDOS, PONTOS MURCHOS OU EMPDRECIDOS. DEVE ESTAR FRESCO, ISENTO DE SUBSTÂNCIAS TERROSAS, SUJIDADES E CORPOS ESTRANHOS ADERIDOS À SUPERFÍCIE EXTERNA.	KG	12.050	R\$ 5,22	R\$ 62.901,00	ENTREGUE CONFORME ART.º 5 DO EDITAL DA CHAMADA PÚBLICA DE Nº 13.004/2024 CP



[Handwritten signatures and marks]

[Handwritten signature]

10	1	COENTRO - PRODUTOS FRESCOS COM GRAU DE MATURAÇÃO INTERMEDIÁRIA. DEVERÁ APRESENTAR ODOR AGRADÁVEL, COM CONSISTÊNCIA FIRME, NÃO DEVERÁ APRESENTAR PERFURAÇÕES, MACHUCADOS, COLORAÇÃO NÃO CARACTERÍSTICAS. NO MÍNIMO 50G.	UND	127.500	R\$ 0,92	R\$ 117.300,00	ENTREGUE CONFORME ART.º 5 DO EDITAL DA CHAMADA PÚBLICA DE Nº 13.004/2024 CP
11	1	CEBOLINHA - PRODUTOS FRESCOS COM GRAU DE MATURAÇÃO INTERMEDIÁRIA. DEVERÁ APRESENTAR ODOR AGRADÁVEL, COM CONSISTÊNCIA FIRME, NÃO DEVERÁ APRESENTAR PERFURAÇÕES, MACHUCADOS, COLORAÇÃO NÃO CARACTERÍSTICAS. NO MÍNIMO SOG	UND	127.500	R\$ 0,87	R\$ 110.925,00	ENTREGUE CONFORME ART.º 5 DO EDITAL DA CHAMADA PÚBLICA DE Nº 13.004/2024 CP
16	1	MAMÃO - TIPO FORMOSA, SEM PONTOS AMOLECIDOS OU ESMAGADOS, PERFURADOS OU APODRECIDOS, ISENTO DE ODOR, PÚTRIDO OU FERMENTADO.	KG	15.000	R\$ 5,41	R\$ 81.150,00	ENTREGUE CONFORME ART.º 5 DO EDITAL DA CHAMADA PÚBLICA DE Nº 13.004/2024 CP
7	1	MELÃO - TIPO JAPONÊS. COR PRÓPRIA COM POLPA FIRME E INTACTA, ISENTA DE ENFERMIDADES, DE BOA QUALIDADE, LIVRE DE RESÍDUOS E FERTILIZANTES, SUJIDADES, PARASITAS, LARVAS E SEM LESÕES DE ORIGEM FÍSICA.	KG	13.000	R\$ 4,76	R\$ 61.880,00	ENTREGUE CONFORME ART.º 5 DO EDITAL DA CHAMADA PÚBLICA DE Nº 13.004/2024 CP
8	1	MELÂNCIA - PRODUTO FRESCO, COM COR E ODOR CARACTERÍSTICOS, SEM PRESENÇA DE BOLORES OU MOFOS QUE COMPROMETAM O ARMAZENAMENTO E CONSUMO HUMANO.COM POLPA INTACTA E FIRME.	KG	106.600	R\$ 3,66	R\$390.156,00	ENTREGUE CONFORME ART.º 5 DO EDITAL DA CHAMADA PÚBLICA DE Nº 13.004/2024 CP
26	2	TOMATE - PRODUTO FRESCO, COM GRAU DE MATURAÇÃO INTERMEDIÁRIA. NÃO DEVERÁ APRESENTAR PERFURAÇÕES, MACHUCADOS. COM COLORAÇÃO CARACTERÍSTICA.	KG	47.700	R\$ 8,69	R\$ 414.513,00	ENTREGUE CONFORME ART.º 5 DO EDITAL DA CHAMADA PÚBLICA DE Nº 13.004/2024 CP
VALOR TOTAL					R\$ 1.406.544,70		
OBS: * Preço publicado no Edital Nº 10.26.01/2023 Processo Administrativo Nº 10.26.01/2023 (o mesmo que consta na chamada pública).							

U.A.

✓

✓

✓



IV – FORNECEDORES PARTICIPANTES

1. Nome do Agricultor (a)	2. CPF	3. DAP ou CAF	4. Banco	5. N° de Agência	6. N° Conta Corrente
ANA PAULA FERNANDES SOUZA	020.256.623-43	SDW0020256623433003220247	BB	2850-9	41.210-4
ANTONIO JOSE DA SILVA	321.560.903-78	SDW0321560903783011210930	BB	2850-9	41.210-4
ANTONIO WANDERLEY DOS SANTOS ABREU	868.477.163-04	SDW0868477163040912210911	BB	2850-9	41.210-4
DENILSON DA SILVA LIMA	194.594.708-07	SDW0194594708073110220928	BB	2850-9	41.210-4
ELINEIDE FERNANDES DOS SANTOS	955.820.613-04	SDW0955820613042112210219	BB	2850-9	41.210-4
FRANCISCA DAS CHAGAS RIBEIRO	533.318.183-72	SDW0738059987910510211056	BB	2850-9	41.210-4
FRANCISCA SONAYRA PINTO MONTEIRO	008.619.753-32	SDW0008619753320403221052	BB	2850-9	41.210-4
FRANCISCO JOSE RIBEIRO DO NASCIMENTO	646.718.013-53	CE102023.02.000002103CAF	BB	2850-9	41.210-4
FRANCISCO RIBEIRO MONTEIRO	134.686.728-37	SDW0134686728370410210258	BB	2850-9	41.210-4
JOÃO MONTEIRO DA SILVA	903.899.563-68	SDW0903899563680912210832	BB	2850-9	41.210-4
JOSE HORACIO MONTEIRO	099.553.668-69	SDW009955366869220220826	BB	2850-9	41.210-4
JUAN DA CAMARA CORDEIRO CONSTANTINO DA SILVA	058.337.733-50	SDW0058337733501312210824	BB	2850-9	41.210-4
LUCAS RODRIGUES DOS SANTOS GOMES	075.154.953-32	CE102023.02.000002103CAF	BB	2850-9	41.210-4
MANOEL CARLOS DA ROCHA BISNETO	055.343.603-13	CE112023.01.000980342CAF	BB	2850-9	41.210-4
NERLUCIA DAS CHAGAS RIBEIRO	014.448.783-79	SDW0014448783791904220211	BB	2850-9	41.210-4
OCIMAR LIBERALINO DA SILVA	045.463.538-98	SDW0045463538982102220900	BB	2850-9	41.210-4
ROMULO DOS SANTOS PEREIRA	055.542.343-20	SDW0055480463812610220334	BB	2850-9	41.210-4
SILVIA HELENA PINTO MONTEIRO	275.293.393-20	CE112023.01.000980507CAF	BB	2850-9	41.210-4
ARTUR NILSON DOS SANTOS	114.328.534-49	SDW0114328534492010220219	BB	2850-9	41.210-4



[Handwritten signatures and marks]

[Handwritten signature]

FRANCISCO HONEDIO DOS SANTOS	839.182.053-04	CE102023.02.000002103CAF	BB	2850-9	41.210-4
JOSILEUDO LUIS COSMO NICOLAU	982.692.913-15	SDW0730318443001906220948	BB	2850-9	41.210-4
MARIA EDINEIDE SANTANA QUEIROZ	048.011.603-28	SDW0048011603282312210953	BB	2850-9	41.210-4
RAIMUNDO VALDECI DA SILVA	318.779.903-53	CE102023.02.000002103CAF	BB	2850-9	41.210-4
JOSÉ WILSON DOS SANTOS LIMA	862.301.313-15	CE082023.01.000662642CAF	BB	2850-9	41.210-4
MARIA JOSÉ DE BRITO LIMA	730.075.953-04	SDW0730075953041808220848	BB	2850-9	41.210-4
JOSE HELENILSON DE BRITO LIMA	025.778.163-32	CE102023.01.000919220CAF	BB	2850-9	41.210-4
CHAGAS MARIA DE BRITO	794.074.473-91	CE062024.01.001687947CAF	BB	2850-9	41.210-4
X AMANDA BRITO SOUZA	056.039.073-47	CE002023.01.000662642CAF	BB	2850-9	41.210-4
EDMILSON VIEIRA DE SOUZA	207.466.522-91	CE012024.01.001081436CAF	BB	2850-9	41.210-4
JOSE GOMES DA SILVA FILHO	042.215.623-07	CE052023.01.000382726CAF	BB	2850-9	41.210-4
JOSE VICENTE SANTANA	576.235.383-49	CE092023.01.000787585CAF	BB	2850-9	41.210-4
MARIA CORDEIRO FREITAS	794.634.953-04	CE012024.01.001090599CAF	BB	2850-9	41.210-4
ANTONIO JOSE DO NASCIMENTO	122.644.663-91	CE072023.01.0005026997CAF	BB	2850-9	41.210-4
RAIMUNDO SEVERIANO DA SILVA	392.145.243-00	CE032024.01.001285512CAF	BB	2850-9	41.210-4
EVANDRO GONCALVES DA SILVA	903.809.593-72	CE022024.01.001211938CAF	BB	2850-9	41.210-4
JOSE ELENILSON DA CRUZ SOUZA	014.072.252-19	CE022024.01.001213536CAF	BB	2850-9	41.210-4
MARIA DO CARMO MOTA	761.737.043-15	CE082023.01.000694883CAF	BB	2850-9	41.210-4
JESUELITON DE PAULA MATEUS DOS SANTOS	316.186.978-89	CE052023.01.000365909CAF	BB	2850-9	41.210-4
JOSÉ CLAUDIO DOS SANTOS	745.338.943-72	CE052023.01.000322247CAF	BB	2850-9	41.210-4
HILDO FLORENCIO MOREIRA	018.996.853-24	SDW0018996853241801221121	BB	2850-9	41.210-4
JOSÉ FAGUNDE SOMBRA	203.633.032-00	CE012024.01.001095725CAF	BB	2850-9	41.210-4

AK

A

AK



IV — DESCREVER OS MECANISMOS DE ACOMPANHAMENTO DAS ENTREGAS DOS PRODUTOS

As entregas são realizadas mediante as ordens de compras, a distribuição ocorre conforme o calendário da instituição parceira, os produtos são transportados em veículos adequados a exigências dos produtos comercializados.

V — CARACTERÍSTICAS DO FORNECEDOR PROPONENTE (breve histórico, número de sócios, missão, área de abrangência)

Cooperativa dos Produtores e Agricultores Familiares de Beberibe Ltda. É composta por 41 sócios, referenciados na composição de Assentados da Reforma Agraria, Extrativista, Mulheres, Demais Agricultores e Beneficiários do Credito Fundiário. Temos como ação de trabalho a valorização do Agricultor e da produção, visando a melhoria da qualidade de vida, área de abrangência Região Leste e Metropolitana.

Declaro estar de acordo com as condições estabelecidas neste projeto e que as informações acima conferem com as condições de fornecimento. Declaro que os gêneros alimentícios a serem entregues são produzidos pelos associados/cooperados. Declaro que será realizado controle para o atendimento do limite individual de venda dos cooperados/associados.

Local e Data:

BEBERIBE, 26/11/2024

Assinatura do Representante do Grupo Formal

gov.br

Documento assinado digitalmente
FRANCISCA SONAYRA PINTO MONTEIRO
Data: 26/11/2024 15:10:23-0300
Verifique em <https://validar.it.gov.br>

FRANCISCA SONAYRA PINTO MONTEIRO

Fone/E-mail:

85 996657751 ou 85 987400121

coopafbe@gmail.com

CHG

A

SH

Handwritten signature



PROJETO DE VENDA DE GÊNEROS ALIMENTÍCIOS DA AGRICULTURA FAMILIAR PARA ALIMENTAÇÃO ESCOLAR/PNAE			
IDENTIFICAÇÃO DA PROPOSTA DE ATENDIMENTO AO EDITAL/CHAMADA PÚBLICA Nº 13.004/2024 CP			
I – IDENTIFICAÇÃO DOS FORNECEDORES			
GRUPO FORMAL			
1. Nome do Proponente: COOPERATIVA DOS PRODUTORES E AGRICULTORES FAMILIARES DE BEBERIBE LTDA		2. CNPJ: 51.890.164/0001-72	
3. Endereço AC RR LAGOA FUNDA		4. Município/UF BEBERIBE	
5- Email: COOPAFBE@GMAIL.COM		6. DDD/Fone: (85) 996657751 ou 85 987400121	7. CEP: 62.840-000
8- Nº DAP Jurídica: CE102023.02.000002103CAF	9.Banco: BANCO DO BRASIL	10.Agência Corrente 2850-9	11.Conta Nº da Conta: 41.210-4
12.Nº de Associados: 41	13.Nº de Associados de acordo com a Lei nº 11.326/2006: 41		14.Nº de Associados com DAP Física: 40
15. Nome do representante legal: FRANCISCA SONAYRA PINTO MONTEIRO		16. CPF: 008.619.753-32	17. DDD/Fone (85) 996657751
18.Endereço: RUA PERPETUA PINTO,Nº 35 PALMEIRA		19. Município/UF: BEBERIBE	
II – IDENTIFICAÇÃO DA ENTIDADE EXECUTORA DO PNAE/FNDE/MEC			
1. Nome da Entidade: SECRETARIA MUNICIPAL DE EDUCAÇÃO		2. CNPJ: 07.911.696/0001-57	3. Município/UF: AQUIRAZ/CE
4. Endereço: RUA FRANCISCO CÂMARA, 332 CENTRO – AQUIRAZ – CEP:61.700-000			5.DDD/Fone (85) 4062.8090



6. Nome do representante e e-mail: EDUCA@AQUIRAZ.CE.GOV.BR	7. CPF:
---	---------

III – RELAÇÃO DE PRODUTOS

	1. Produto	2.Unidade	3.Quantidade	4. Preço de Aquisição*		5. Cronograma de Entrega dos produtos
				4.1. Unitário	4.2.Total	
2	ABOBORA (JERIMUM CABOCLLO) - PRODUTO FRESCO E COM GRAU DE MATURAÇÃO INTERMEDIÁRIA. DEVERÁ APRESENTAR ODOUR AGRADÁVEL, CONSISTÊNCIA FIRME, LIVRES DE TERRA OU CORPOS ESTRANHOS ADERENTES A SUPERFÍCIE EXTERNA. NÃO DEVERÁ APRESENTAR PERFURAÇÕES, MACHUCADOS E COLORAÇÃO NÃO CARACTERÍSTICA. SEM PONTOS AMOLECIDOS, ESMAGADOS, PERFURADOS OU APODRECIDOS, ISENTOS DE ODOUR, PÚTRIDOS OU FERMENTADOS.	KG	7.530	R\$ 5,84	R\$ 43.975,20	ENTREGUE CONFORME ART.º 5 DO EDITAL DA CHAMADA PÚBLICA DE Nº 13.004/2024 CP
4	ALFACE AMERICANA – TIPO AMERICANA, GRAÚDA E FRESCA, AS FOLHAS DEVEM ESTAR LIMPAS, DE COR BRILHANTE, SEM MARCAS DE PICADAS DE INSETO. LIVRE DE FERTILIZANTES; ISENTA DE SUJIDADES, PARASITAS E LARVAS; SEM LESÕES DE ORIGEM FÍSICA OU MECÂNICA, PESO MÍNIMO DE 300G	KG	6.500	R\$ 3,75	R\$ 24.375,00	ENTREGUE CONFORME ART.º 5 DO EDITAL DA CHAMADA PÚBLICA DE Nº 13.004/2024 CP
6	BATATA DOCE - DE PRIMEIRA, EXTRA LIMP, SEM APRESENTAR SUJIDADE. SEM PONTOS AMOLECIDOS OU ESMAGADOS, PERFURADOS OU APODRECIDOS, ISENTO DE ODOUR, PÚTRIDO OU FERMENTADO. DE COLHEI RECENTE.	KG	17.650	R\$ 5,63	R\$ 99.369,50	ENTREGUE CONFORME ART.º 5 DO EDITAL DA CHAMADA PÚBLICA DE Nº 13.004/2024 CP
7	BETERRABA VERMELHA - DE a QUALIDADE, MÉDIA (50 A 90 MM DE DIÂ ETRO). NÃO APRESENTAR DANOS PROFUNDOS, PONTOS MURCHOS OU EMPDRECIDOS. DEVE ESTAR FRESCO, ISENTO DE SUBSTÂNCIAS TERROSAS, SUJIDADES E CORPOS ESTRANHOS ADERIDOS À SUPERFÍCIE EXTERNA.	KG	12.050	R\$ 5,22	R\$ 62.901,00	ENTREGUE CONFORME ART.º 5 DO EDITAL DA CHAMADA PÚBLICA DE Nº 13.004/2024 CP

Handwritten marks and signatures in blue ink at the bottom left of the page.



10	1	COENTRO - PRODUTOS FRESCOS COM GRAU DE MATURAÇÃO INTERMEDIÁRIA. DEVERÁ APRESENTAR ODO AGRADÁVEL, COM CONSISTÊNCIA FIRME, NÃO DEVERÁ APRESENTAR PERFURAÇÕES, MACHUCADOS, COLORAÇÃO NÃO CARACTERÍSTICAS. NO MÍNIMO 50G.	UND	127.500	R\$ 0,92	R\$ 117.300,00	ENTREGUE CONFORME ART.º 5 DO EDITAL DA CHAMADA PÚBLICA DE Nº 13.004/2024 CP
11	1	CEBOLINHA - PRODUTOS FRESCOS COM GRAU DE MATURAÇÃO INTERMEDIÁRIA. DEVERÁ APRESENTAR ODO AGRADÁVEL, COM CONSISTÊNCIA FIRME, NÃO DEVERÁ APRESENTAR PERFURAÇÕES, MACHUCADOS, COLORAÇÃO NÃO CARACTERÍSTICAS. NO MÍNIMO SOG	UND	127.500	R\$ 0,87	R\$ 110.925,00	ENTREGUE CONFORME ART.º 5 DO EDITAL DA CHAMADA PÚBLICA DE Nº 13.004/2024 CP
16	1	MAMÃO - TIPO FORMOSA, SEM PONTOS AMOLECIDOS OU ESMAGADOS, PERFURADOS OU APODECIDOS, ISENTO DE ODO, PÚTRIDO OU FERMENTADO.	KG	15.000	R\$ 5,41	R\$ 81.150,00	ENTREGUE CONFORME ART.º 5 DO EDITAL DA CHAMADA PÚBLICA DE Nº 13.004/2024 CP
7	1	MELÃO - TIPO JAPONÊS. COR PRÓPRIA COM POLPA FIRME E INTACTA, ISENTA DE ENFERMIDADES, DE BOA QUALIDADE, LIVRE DE RESÍDUOS E FERTILIZANTES, SUJIDADES, PARASITAS, LARVAS E SEM LESÕES DE ORIGEM FÍSICA.	KG	13.000	R\$ 4,76	R\$ 61.880,00	ENTREGUE CONFORME ART.º 5 DO EDITAL DA CHAMADA PÚBLICA DE Nº 13.004/2024 CP
8	1	MELÂNCIA - PRODUTO FRESCO, COM COR E ODO CARACTERÍSTICOS, SEM PRESENÇA DE BOLORES OU MOFOS QUE COMPROMETAM O ARMAZENAMENTO E CONSUMO HUMANO.COM POLPA INTACTA E FIRME.	KG	106.600	R\$ 3,66	R\$390.156,00	ENTREGUE CONFORME ART.º 5 DO EDITAL DA CHAMADA PÚBLICA DE Nº 13.004/2024 CP
26	2	TOMATE - PRODUTO FRESCO, COM GRAU DE MATURAÇÃO INTERMEDIÁRIA. NÃO DEVERÁ APRESENTAR PERFURAÇÕES, MACHUCADOS. COM COLORAÇÃO CARACTERÍSTICA.	KG	47.700	R\$ 8,69	R\$ 414.513,00	ENTREGUE CONFORME ART.º 5 DO EDITAL DA CHAMADA PÚBLICA DE Nº 13.004/2024 CP
VALOR TOTAL					R\$ 1.406.544,70		
OBS: * Preço publicado no Edital Nº 10.26.01/2023 Processo Administrativo Nº 10.26.01/2023 (o mesmo que consta na chamada pública).							



Handwritten signature

Handwritten signature

Handwritten signature

Handwritten signature

IV – FORNECEDORES PARTICIPANTES

1. Nome do Agriultor (a)	2. CPF	3. DAP ou CAF	4. Banco	5. N° de Agência	6. N° Conta Corrente
ANA PAULA FERNANDES SOUZA	020.256.623-43	SDW0020256623433003220247	BB	2850-9	41.210-4
ANTONIO JOSE DA SILVA	321.560.903-78	SDW0321560903783011210930	BB	2850-9	41.210-4
ANTONIO WANDERLEY DOS SANTOS ABREU	868.477.163-04	SDW0868477163040912210911	BB	2850-9	41.210-4
DENILSON DA SILVA LIMA	194.594.708-07	SDW0194594708073110220928	BB	2850-9	41.210-4
ELINEIDE FERNANDES DOS SANTOS	955.820.613-04	SDW0955820613042112210219	BB	2850-9	41.210-4
FRANCISCA DAS CHAGAS RIBEIRO	533.318.183-72	SDW0738059987910510211056	BB	2850-9	41.210-4
FRANCISCA SONAYRA PINTO MONTEIRO	008.619.753-32	SDW0008619753320403221052	BB	2850-9	41.210-4
FRANCISCO JOSE RIBEIRO DO NASCIMENTO	646.718.013-53	CE102023.02.000002103CAF	BB	2850-9	41.210-4
FRANCISCO RIBEIRO MONTEIRO	134.686.728-37	SDW0134686728370410210258	BB	2850-9	41.210-4
JOÃO MONTEIRO DA SILVA	903.899.563-68	SDW0903899563680912210832	BB	2850-9	41.210-4
JOSE HORACIO MONTEIRO	099.553.668-69	SDW009955366869220220826	BB	2850-9	41.210-4
JUAN DA CAMARA CORDEIRO CONSTANTINO DA SILVA	058.337.733-50	SDW0058337733501312210824	BB	2850-9	41.210-4
LUCAS RODRIGUES DOS SANTOS GOMES	075.154.953-32	CE102023.02.000002103CAF	BB	2850-9	41.210-4
MANOEL CARLOS DA ROCHA BISNETO	055.343.603-13	CE112023.01.000980342CAF	BB	2850-9	41.210-4
NERLUCIA DAS CHAGAS RIBEIRO	014.448.783-79	SDW0014448783791904220211	BB	2850-9	41.210-4
OCIMAR LIBERALINO DA SILVA	045.463.538-98	SDW0045463538982102220900	BB	2850-9	41.210-4
ROMULO DOS SANTOS PEREIRA	055.542.343-20	SDW0055480463812610220334	BB	2850-9	41.210-4
SILVIA HELENA PINTO MONTEIRO	275.293.393-20	CE112023.01.000980507CAF	BB	2850-9	41.210-4
ARTUR NILSON DOS SANTOS	114.328.534-49	SDW0114328534492010220219	BB	2850-9	41.210-4









FRANCISCO HONEDIO DOS SANTOS	839.182.053-04	CE102023.02.000002103CAF	BB	2850-9	41.210-4
JOSILEUDO LUIS COSMO NICOLAU	982.692.913-15	SDW0730318443001906220948	BB	2850-9	41.210-4
MARIA EDINEIDE SANTANA QUEIROZ	048.011.603-28	SDW0048011603282312210953	BB	2850-9	41.210-4
RAIMUNDO VALDECI DA SILVA	318.779.903-53	CE102023.02.000002103CAF	BB	2850-9	41.210-4
JOSÉ WILSON DOS SANTOS LIMA	862.301.313-15	CE082023.01.000662642CAF	BB	2850-9	41.210-4
MARIA JOSÉ DE BRITO LIMA	730.075.953-04	SDW0730075953041808220848	BB	2850-9	41.210-4
JOSE HELENILSON DE BRITO LIMA	025.778.163-32	CE102023.01.000919220CAF	BB	2850-9	41.210-4
CHAGAS MARIA DE BRITO	794.074.473-91	CE062024.01.001687947CAF	BB	2850-9	41.210-4
AMANDA BRITO SOUZA	056.039.073-47	CE002023.01.000662642CAF	BB	2850-9	41.210-4
EDMILSON VIEIRA DE SOUZA	207.466.522-91	CE012024.01.001081436CAF	BB	2850-9	41.210-4
JOSE GOMES DA SILVA FILHO	042.215.623-07	CE052023.01.000382726CAF	BB	2850-9	41.210-4
JOSE VICENTE SANTANA	576.235.383-49	CE092023.01.000787585CAF	BB	2850-9	41.210-4
MARIA CORDEIRO FREITAS	794.634.953-04	CE012024.01.001090599CAF	BB	2850-9	41.210-4
ANTONIO JOSE DO NASCIMENTO	122.644.663-91	CE072023.01.0005026997CAF	BB	2850-9	41.210-4
RAIMUNDO SEVERIANO DA SILVA	392.145.243-00	CE032024.01.001285512CAF	BB	2850-9	41.210-4
EVANDRO GONCALVES DA SILVA	903.809.593-72	CE022024.01.001211938CAF	BB	2850-9	41.210-4
JOSE ELENILSON DA CRUZ SOUZA	014.072.252-19	CE022024.01.001213536CAF	BB	2850-9	41.210-4
MARIA DO CARMO MOTA	761.737.043-15	CE082023.01.000694883CAF	BB	2850-9	41.210-4
JESUELITON DE PAULA MATEUS DOS SANTOS	316.186.978-89	CE052023.01.000365909CAF	BB	2850-9	41.210-4
JOSÉ CLAUDIO DOS SANTOS	745.338.943-72	CE052023.01.000322247CAF	BB	2850-9	41.210-4
HILDO FLORENCIO MOREIRA	018.996.853-24	SDW0018996853241801221121	BB	2850-9	41.210-4
JOSÉ FAGUNDE SOMBRA	203.633.032-00	CE012024.01.001095725CAF	BB	2850-9	41.210-4



Handwritten marks and scribbles at the bottom left of the page.

IV — DESCREVER OS MECANISMOS DE ACOMPANHAMENTO DAS ENTREGAS DOS PRODUTOS

As entregas são realizadas mediante as ordens de compras, a distribuição ocorre conforme o calendário da instituição parceira, os produtos são transportados em veículos adequados a exigências dos produtos comercializados.

V — CARACTERÍSTICAS DO FORNECEDOR PROPONENTE (breve histórico, número de sócios, missão, área de abrangência)

Cooperativa dos Produtores e Agricultores Familiares de Beberibe Ltda. É composta por 41 sócios, referenciados na composição de Assentados da Reforma Agraria, Extrativista, Mulheres, Demais Agricultores e Beneficiários do Credito Fundiário. Temos como ação de trabalho a valorização do Agricultor e da produção, visando a melhoria da qualidade de vida, área de abrangência Região Leste e Metropolitana.

Declaro estar de acordo com as condições estabelecidas neste projeto e que as informações acima conferem com as condições de fornecimento. Declaro que os gêneros alimentícios a serem entregues são produzidos pelos associados/cooperados. Declaro que será realizado controle para o atendimento do limite individual de venda dos cooperados/associados.

Local e Data:

BEBERIBE, 26/11/2024

Assinatura do Representante do Grupo Formal

gov.br

Documento assinado digitalmente
FRANCISCA SONAYRA PINTO MONTEIRO
Data: 26/11/2024 15:10:23-0300
Verifique em <https://validar.it.gov.br>

FRANCISCA SONAYRA PINTO MONTEIRO

Fone/E-mail:

85 996657751 ou 85 987400121

coopafbe@gmail.com

